

FRATERNIDAD PHI ETA MU

49^{na}

1971-1972

CONVENCION



1923

2do Año de
Motivación Fraternal

Programa de Convención

JUEVES 31 DE AGOSTO:

COMIDA PRESIDENCIAL (Exclusivamente para el Consejo Supremo, los "Past-Presidents," "Presidentes y Cancilleres salientes y entrantes)

SITIO: Casa Club,
Cupey

HORA: 8:00 p.m.

VESTIMENTA: Informal

VIERNES 1ro DE SEPTIEMBRE:

INSCRIPCION-COCKTAIL

SITIO: Salón Fundadores, Casa Club

HORA: 7:30 p.m.

VESTIMENTA: Informal

BAILE INFORMAL "GAY TWENTIES" (OPEN)

SITIO: Salón Fundadores, Casa Club

HORA: 9:30 p.m.

VESTIMENTA: Estilo 1920

ORQUESTAS: Los Universales y Latin Brass

COSTO DE ACTIVIDAD: \$10.00 por pareja

SABADO 2 DE SEPTIEMBRE:

ASAMBLEA GENERAL

SITIO: Salón Fundadores, Casa Club

HORA: 1:00 p.m.

VESTIMENTA: Informal

COCKTAIL-ALMUERZO DAMAS PHI ETA MU

SITIO: Cocktail Lounge y Comedor de la Casa Club

HORA: 11:30 a.m.

VESTIMENTA: Informal

COSTO DE ACTIVIDAD: \$5.00 por persona.

(Habrán demostraciones y películas de maquillaje, rifas y otras sorpresas).

SMOKER-COMIDA

SITIO: Pool Terrace, Casa Club

HORA: 6:30 p.m.

VESTIMENTA: Informal

(Campeonatos de dominó y "volley ball" inter-capitular.

Lectura de Ritual. Los consabidos documentales, show y otras sorpresas).

PASADOS PRESIDENTES DE LA Phi Eta Mu

1941 - 72

1941-1943	Luis C. Bonet (2)
1943-1944	Luis Blanco Lugo
1944-1945	Ciro Malastrasi
1945-1947	Manuel Vallecillo (2)
1947-1948	Rafael Alonso Méndez
1948-1949	Emilio Colón
1949-1950	Juan R. De Torres
1950-1951	Roberto López Candal
1951-1952	Oreste Pavía
1952-1953	José R. Gaztambide
1953-1954	Luis Mongil
1954-1955	Héctor Quiñones
1955-1956	Eduardo Busó
1956-1958	Pedro Vergne Roig (2)
1958-1959	Sebastián Echeandía
1959-1960	Luis Garratón
1960-1961	Gustavo Wiscovitch
1961-1962	Jesús M. Rodríguez
1962-1963	Héctor Huyke
1963-1964	Guillermo Orraca
1964-1965	Salvador Jimenez
1965-1966	Rafael Orraca
1966-1967	Francisco Barnés
1967-1968	Luis D. Miranda (2)
1969-1970	Carlos Bryan Arana
1970-	Rohel Pascual
1971-1972	José R. Janer
1972	Francisco Ramos
1972	

CONSEJO SUPREMO

DIRECTIVA SALIENTE

Año 1971-1972



PRIMERA FILA:

JOSE R. JANER JR.
Presidente
JULITO MATOS
Vice-Presidente

SEGUNDA FILA:

FRANCISCO RAMOS
Vocal
JAIME CARO
Escudero

TERCERA FILA:

GUILLERMO ORRACA
Pres. Cuerpo Asesor
MANOLO HERNANDEZ
Tesorero

CUARTA FILA:

VENTURA QUIÑONES Jr.
Secretario

AUSENTE

VICTOR COLL
Fiscal

MENSAJE DEL PRESIDENTE



¡ SALUDOS!

La Convención anual Phi Eta Mu este año será el prelude a nuestra campaña de retorno fraternal durante el Cincuentenario.

Exhorto a cada buen Phi Eta Mu a convertirse en padrino del retorno de un hermano dormido.

La Phi Eta Mu, organización de intrañables raíces, de reconocido ahinco social, cívico y cultural, cuenta con más de siete mil miembros en la Isla de Puerto Rico.

Es de necesidad imperiosa reactivar en este próximo año de júbilo, el mayor número de Phi Etas que por una que otra razón se han alejado del seno fraternal.

Nuestro deber es ser portavoz de nuestro orgullo de buen Phi Eta, de nuestra flamante Casa Club y de ese espíritu Fraternal inquebrantable.

Les deseo que pasen grandes momentos de alegría y júbilo tan típicos de nuestra querida Phi Eta Mu.

Reciban un abrazo fraternal de éste que los quiere,

José R. (Puruco) Janer

CONVENCION

1971

Momentos que nunca
olvidaremos

COMIDA DEL PRESIDENTE



Mimi Orraca, Api Orraca, Salvito Jiménez, Sebastián Echeandía, Puruco Janer, Chucho Rodríguez, Rafael Alonso, Luis Garratón, Pinto Miranda.

"SOBERANO"...





COMIDA
DEL
PRESIDENTE

*Luis v Mimi recordando
gratos momen^tos.*



*¿Estás al día nene?
"No ticket, No laundry"*

¡Ups! ¡Vamos a organizarnos!



Comida del Presidente

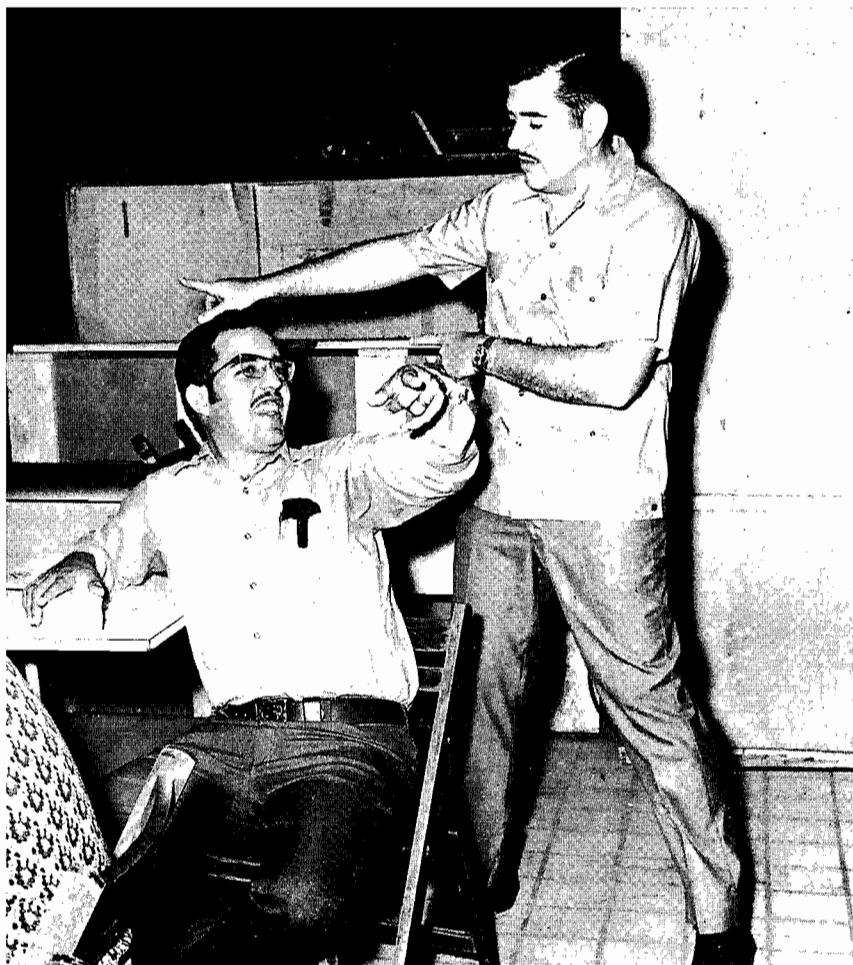

- Fuera.
- Pero si aquel tuvo la culpa.

Vista parcial de la Asamblea General.





El líder y sus guardaespaldas.

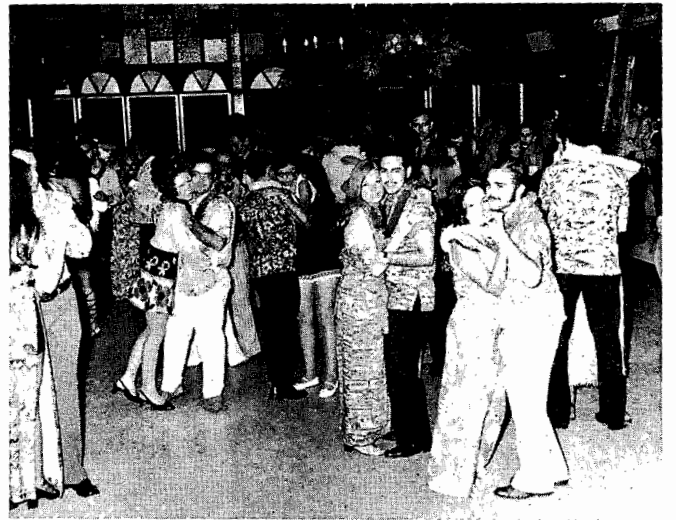

Vista parcial de los que asistieron.

Baile Informal



lo mejor del chisme es que...



Cualquier ocasión es buena para hojear el anuario.

BANQUETE DE PREMIACION

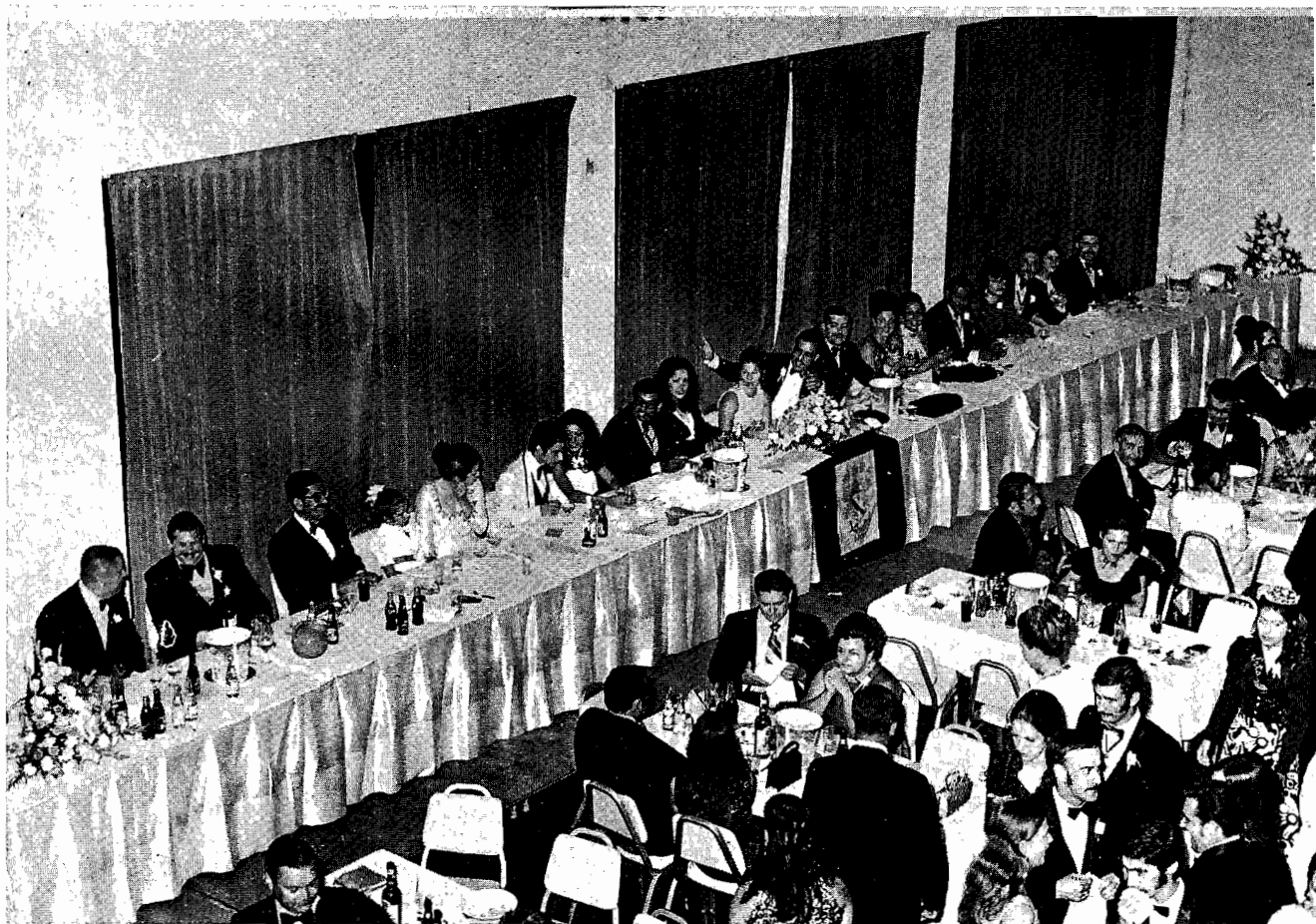

Vista de la mesa presidencial.



También entre nuestros hermanos hay talento escondido. Tito Marini se reveló como modelo.



El hermano homenajeado, Hon. Jues Luis Toledo da su mensaje, a la concurrencia.

Almuerzo y Entrega de Premios



Capítulo Pasivo del Año - Adrián Hilera de Ponce.



Capítulo Eta de Ponce - Capítulo del Año.



Actividad Cívica del Año correspondió al Capítulo Alpha.

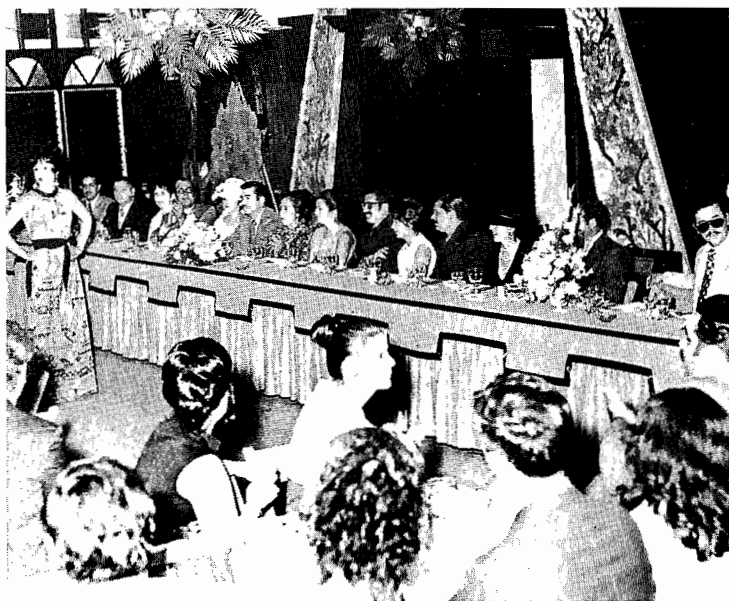

Iniciación del Año - Capítulo Beta.



*Chiquitos pero cooperadores.
El Tau se llevó el
"Come back" del Año.*



Secretario Ejecutivo del Año. Fraterno Jaime Santiago.



*El fraterno Porfirio Morales
recibe sus honores por su
cooperación a la Fraternidad.*

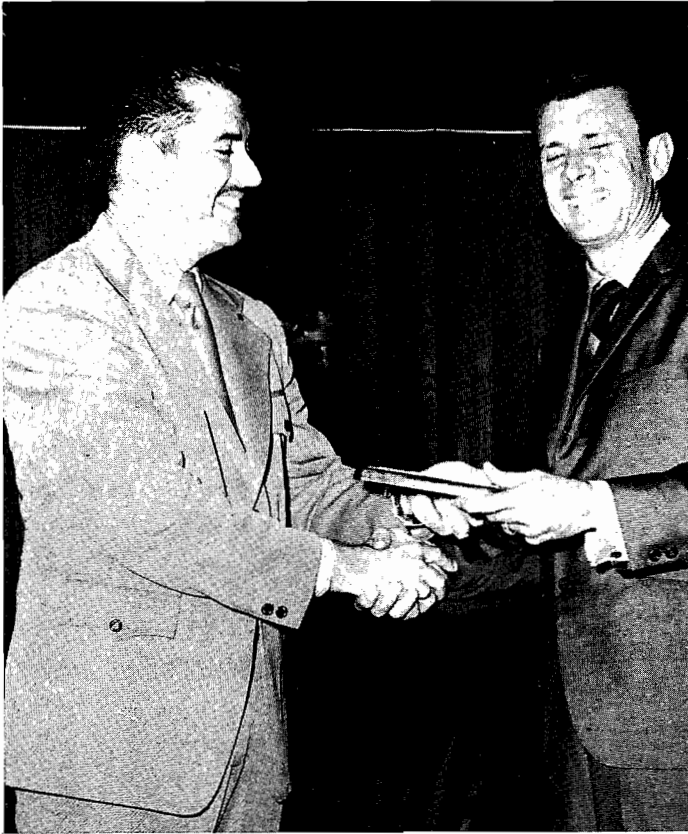

El Pasado Presidente Salvido Jimenez recibe reconocimiento por su afanado esfuerzo en el mejoramiento de la Fraternidad.



El fraterno Omir Andreu recibe reconocimiento por la labor realizada como Secretario del Consejo.



Nuestro Presidente recibe la placa por la labor realizada en su primer Año.



La Sra. Priscilla Janer recibe flores como reconocimiento a su continua cooperación.

Baile Formal



El escudero Jaime Caro inicia el desfile acompañado de su novia Srta. Rosita González.



Fraterno Julito Matos y su esposa Laurie representando el Capítulo Pérez Balzac.

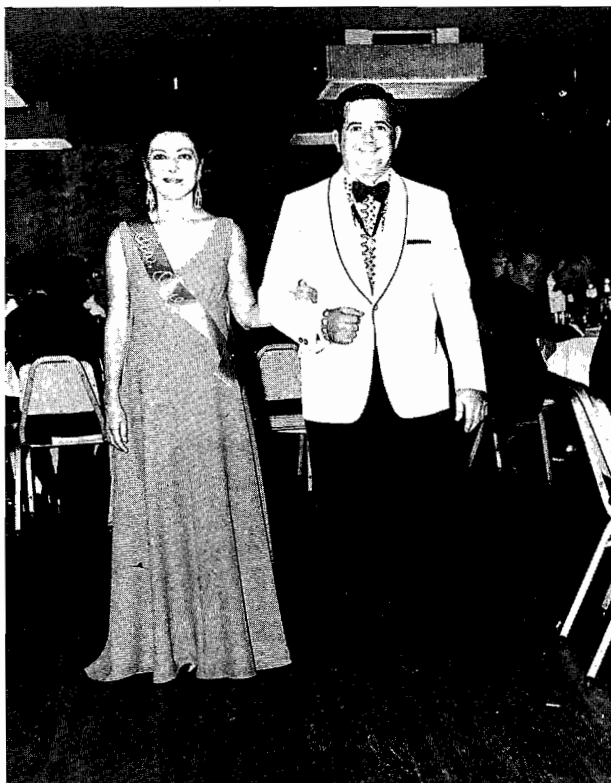

Representante del Capítulo Omega para Sra. Phi Eta Mu.

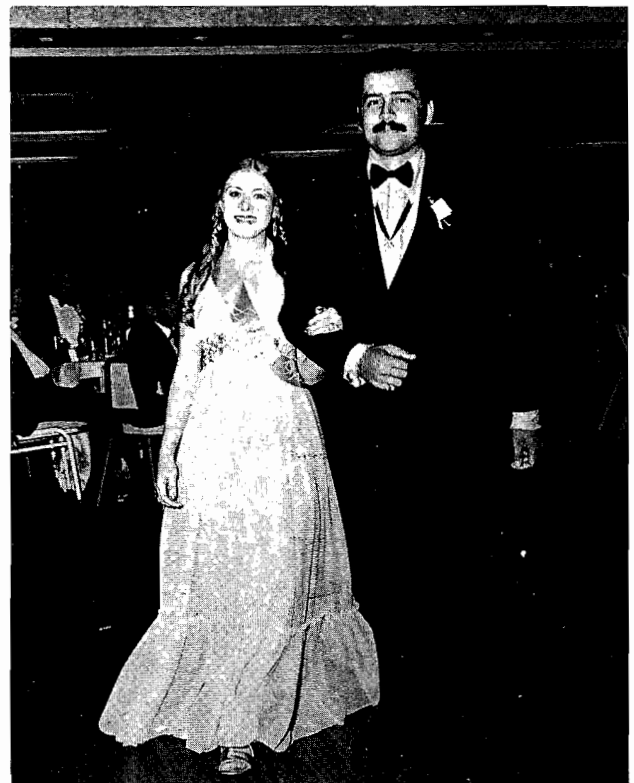

El Fraterno Banchi Rivera acompaña a la Srta. Omicrón, Gisel Morales.



Representante del Capítulo Alumni Mayagüez para Sra. Phi Eta Mu.



¡Besos y abrazos para todos! Deseándoles mucha paz y mucho amor.

Baile Formal

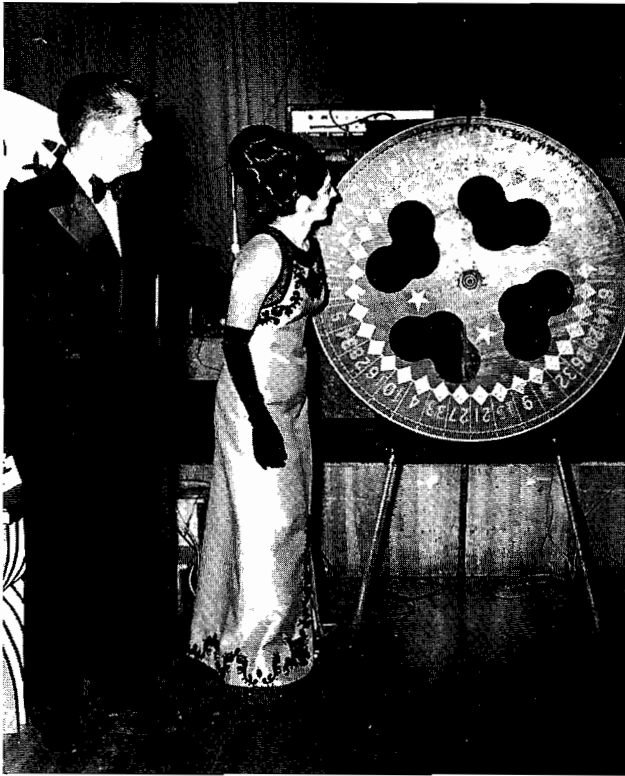

Priscilla Janer, esposa de nuestro Presidente da vuelta a la ruleta para escoger las afortunadas Sra. y Srta. Phi Eta Mu.



¡Y la suerte cayó sobre el Capítulo Adrián Hílera de Ponce!



La Sra. Phi Eta Mu inicia el baile con su esposo.

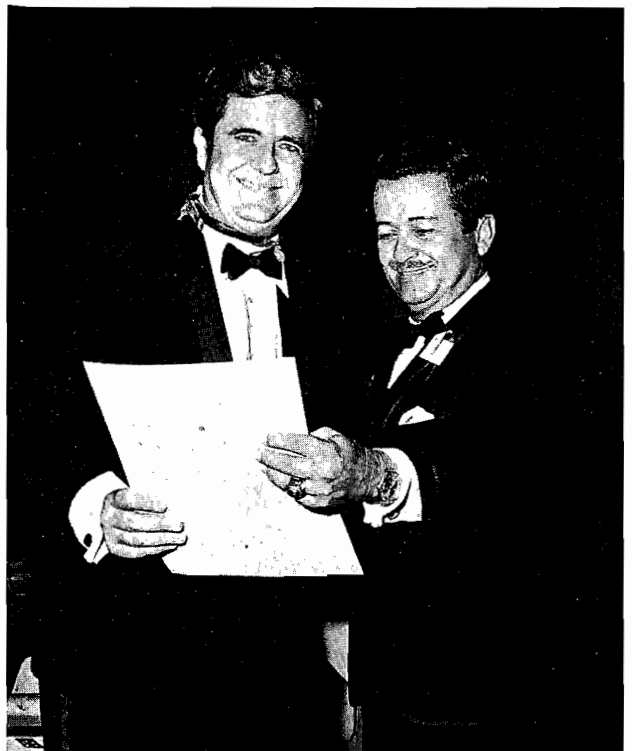

El fraterno Pey Bazora hace entrega de la "Orden del Mérito al fraterno Poito Sotomayor.

Aspectos Generales del Baile



Parte de la mesa presidencial posa para el anuario.



Vista panorámica de la mesa presidencial.



Julito y su familia toman un descansito.



¡Que siga la fiesta!

Campamento de Verano

1972

Phi Eta Mu



CURACAO



Puruco y Priscilla frente a la entrada del Hotel.



Blás... dicen que llegaste con el brazo trinco.



Norma y Pilley Ramos (Presidente entrante de Nuestra Fraternidad acompañando a Puruco en este fabuloso viaje.



Tremendo... todo estuvo fabusolo!

Club de Natación

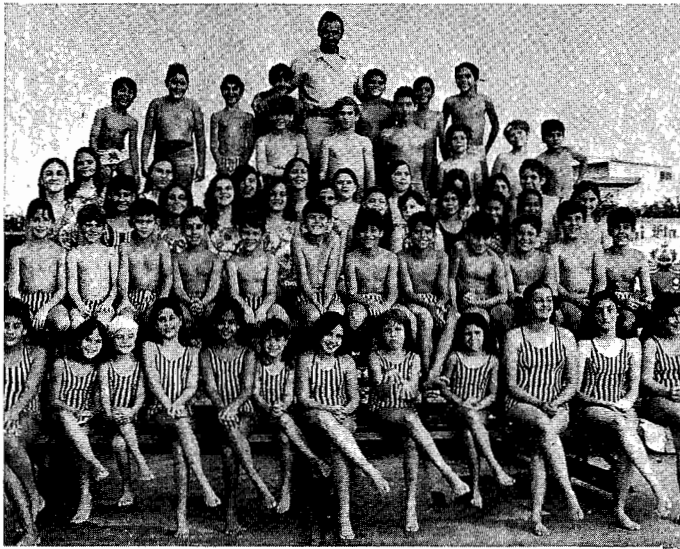

Φ
Υ
Μ

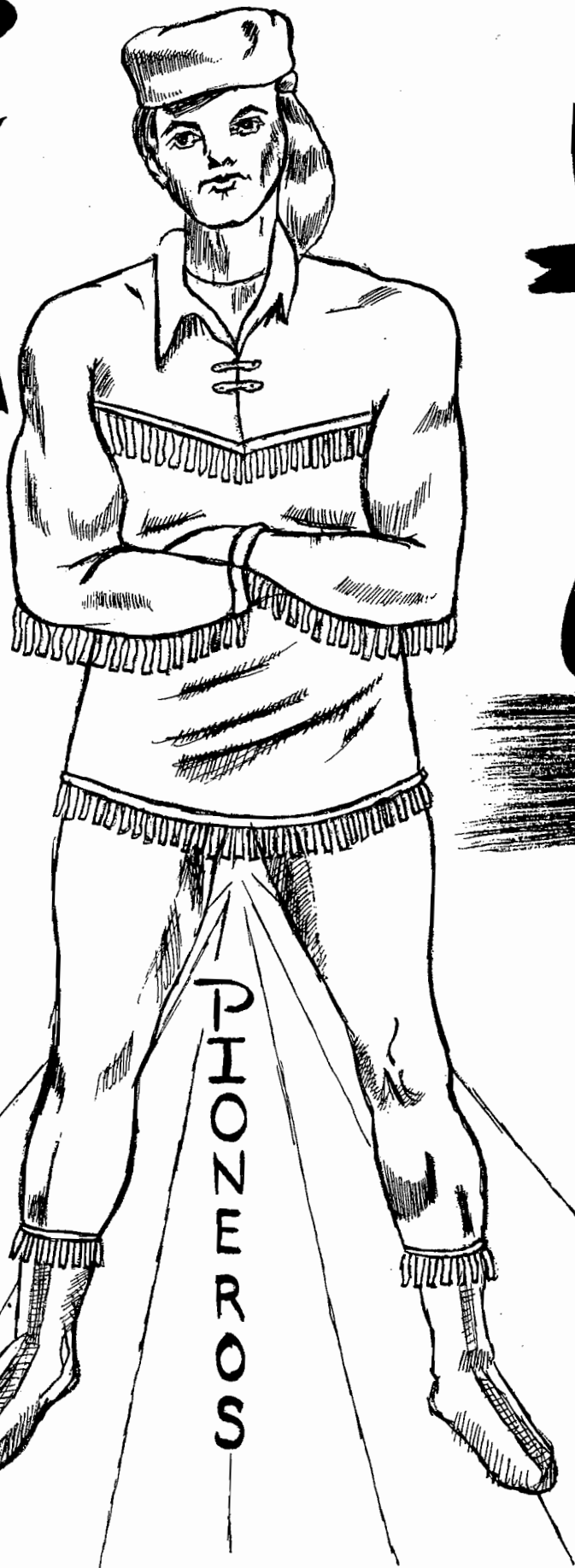

U.C.P.R.

PONCE

Capítulo

ETA

celebrando

15 años

de

vida

familiar

Musdo
72

INICIACION



« Intercambio Deportivo Interfraternitario »

ABX vs. ΦHM

PASADIA ETA



TOMA DE POSESION - NUEVA JUNTA DIRECTIVA

1971



Los fraternos disfrutan del Smoker.

1972



El Canciller saliente A.R. Carreras entrega el mallette al Canciller entrante J.L. Santiago. Observan: F. Gutiérrez- T. Au y G. Galib- Consejo Supremo.



Un alto en las faenas.



El colmo de la vagancia, ah Eddie?



Los tres Cancilleres: Bracero Rodríguez y Santiago tratan de refrescarse en esa tarde Deportiva.

INTERCAMBIO CAPITULAR

ETA CAMPEONES

VISITA AL ALPHA & BETA

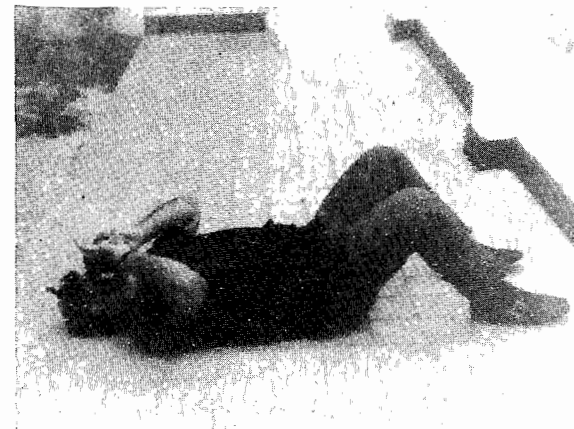

T. J. Ballester es sorprendido por nuestra cámara indiscreta. ¿Qué estará haciendo?

Acto en Conmemoración a HERIBERTO LUGO (RIP)



El Canciller J. L. Santiago comienza la ceremonia junto a la Sra. Lugo.



La ofrenda y la tarja que el Capítulo ETA y la Fraternidad puso en conmemoración de este querido fraterno.

PRESENTACION



Mesa Presidencial en esa noche. O. Rodríguez Canciller Beta; J. Soto- Tesorero; D. Busquets- Secretario Adm.; C. Barnés- Representante C. S., J. Santiago- Canciller ETA; T. Ballesteros- Canciller Omega; E. Rodríguez- Alpha; y C.J. Emmanuelli- Consejero Cap. ETA.



El Sr. Salim Saadé responde a las preguntas formuladas en aquella noche.



El pasado Canciller M. Maltés y Emmanuelli unen fuerzas a varios frateros del ETA y Beta durante el Smoker.

SHOW DE NEOFITOS

REUNION CONSEJO SUPREMO



Todos al rescoldo bajo uno de los Kioskos en el Caño.

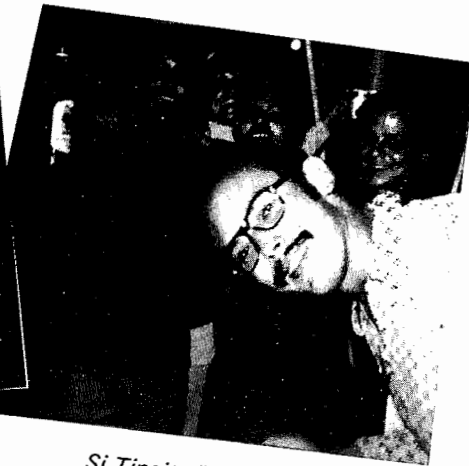

Si Tincito, la cámara está cargada.



No hay duda señores, Puruco se está dando un PALO.



Noy, Cayo, y Homer después de beber el aguita que ajumá.



¡ORO y NEGRO, PAPO.!



Pos ni más, como se encuentran? Si no me dan un palo los trueno.

Reconocimiento

Fraterno del Año



El Secretario Ejecutivo- José L. Boscio le entrega una placa de reconocimiento al Canciller S.L. Santiago, en nombre del Capítulo ETA.



Padres, hermanos y acompañantes aplauden al hermano José L. Ribas -después que su madre Sra. G. Ribas le entregó la placa de "Fraterno del Año".



LA ELECCION DEL NUEVO CANCELLER

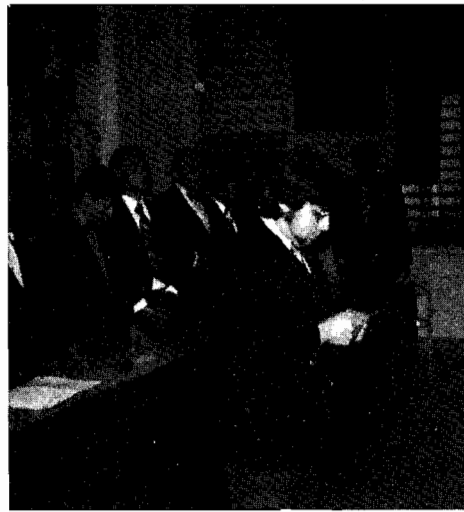

Directiva Saliente 1971-1972 - Arriba (de izq. a der.) Bernaldo Guillermeti (Secre. Ejecutivo) Pachi Santiago (Reso. Ejecutivo) José J. Adaime (Vocal) Benito Díaz (Guardían), Marcos Dragoni (Vice Canciller Ejecutivo). Sentados: Ramón L. Martínez (Tesorero Administrativo) Neno Rodríguez (Canciller) Carlos Justiniano (Fiscal). Ausentes: José González (Vice-Canciller Administrativo), Héctor Yordán (Secre. Administrativo).



El Canciller saliente, Neno Rodríguez hace entrega del mallette al nuevo Canciller, Jorge Justiniano.



Asamblea reunida en la elección.

y después de la elección a celebrar...



Bla, bla, bla...



*Hay una chiva rodando.
¿Joe, por qué te ries?*



Un modelito sexy.



Franqui, no hubo trampa.



*Uno, dos, tres, cuatro
caritas alegres.*

*Figurita no quedaste
fotogénico.*



Hot lips...



*El biberón
del nene.*



*Domingo, nadie te va a
robar el ron.*



Muchachos, a la carga.

CONSTRUCCION DE

LA CASITA

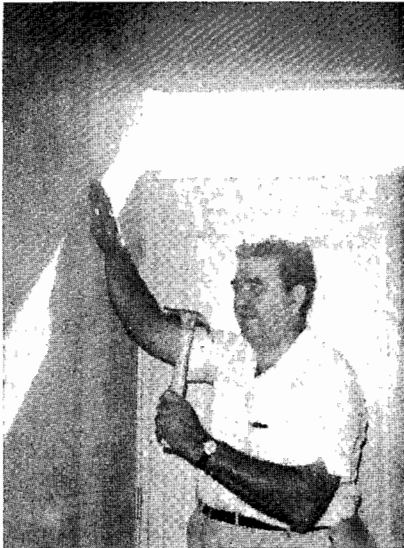

Ventura siempre muy activo.



The Wild Bunch tratando de ganarse el ron.



*(error, son dos y medio).
Los Tres Mosqueteros*



The Odd Couple- Cuidado que se parte (el vidrio por supuesto)



¿Dónde me meto? -En el closet.

Φ H M

TAU



¡Saludos Fraternos!

Después de un año de grandes logros para nuestra honorable fraternidad, es el deseo de la matrícula del Capítulo Tau extender una sincera felicitación a todos aquellos que de forma directa o indirecta contribuyeron para que este año fuera una experiencia positiva en nuestra vida fraternal.

Es nuestro deseo, exhortar a todos los nuevos hermanos, tanto de nuestro Capítulo como de todos los demás Capítulos a que continúen la labor que ya ha sido encarrilado por sus predecesores.

De esta manera podían mantener nuestra honorable fraternidad como hasta ahora, por todo lo alto.

*José V. Castrillo
Canciller*

COMIDA Y JUGUETES PARA ALCANCE JUVENIL



Pedro y Bubby

ACTIVIDADES CON LAS CHICAS DE LA EPSILON



¿Bubby y esa pose?



Cena de Acción de Gracias (Colo Riete)



Pedro con los muchachos de alcance juvenil.



Había que fregar y Conchita y Tato metieron mano.

ACTIVIDADES CON LAS CHICAS DE LA EPSILON

Alcance Juvenil



Barriga llena... Sonrisas Colgate.



Conchí y su Combo.

Actividad Día de Reyes en El Club House.

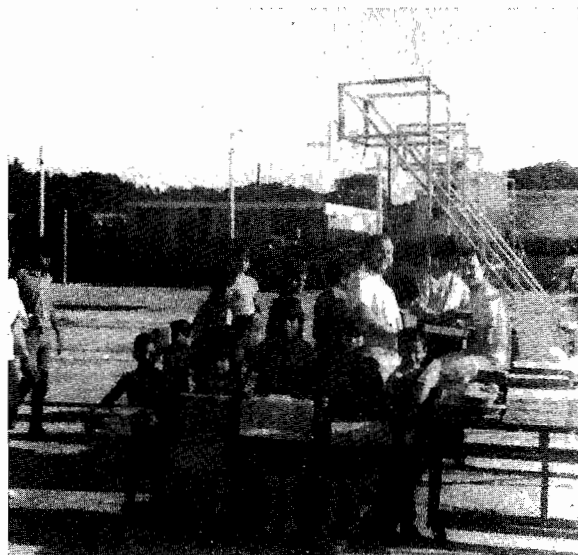

¡Juguetes!



Repartición



Los 3 Reyes Magos....

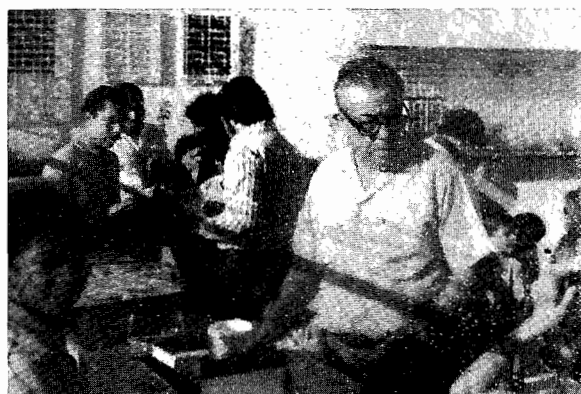

¡Aquí está el cuarto!

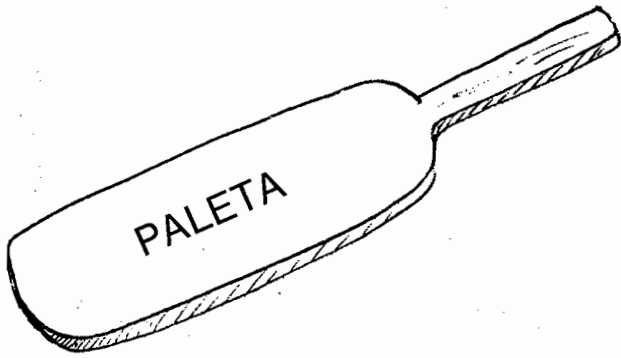

Tato deja en paz ese pobre Guzano.

VIAJE EN EL GALAXIE

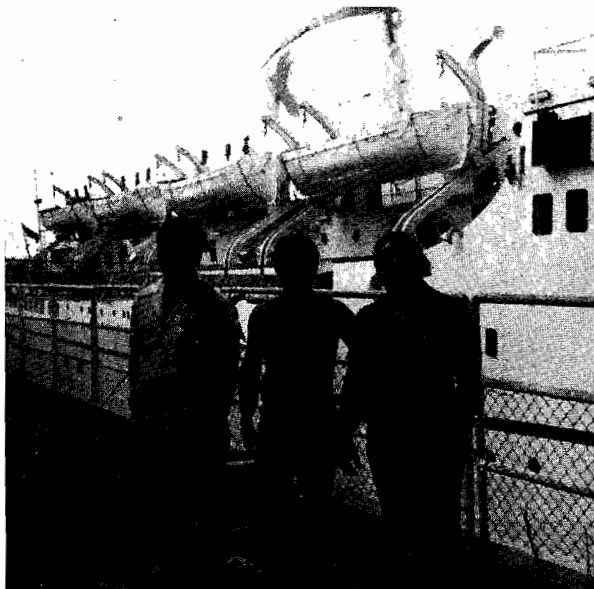

Tres tristes "tigres", Carlos, Tato y el Colo.



Chany el pornográfico. (Reyné al fondo)



Papo, Héctor, Chin y Tato, Los Hells Angels de San Tomas.



BAILE PRESENTACION

16 de octubre de 1971

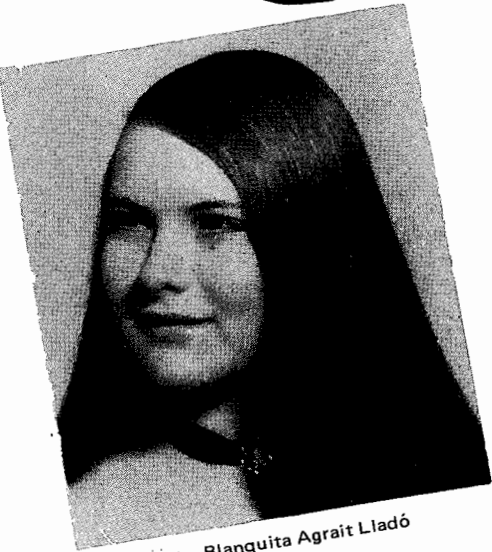

Srta. Blanquita Agrait Lladó



Srta. Carol Fiol Loy



Srta. Giovi Huyke Souffront

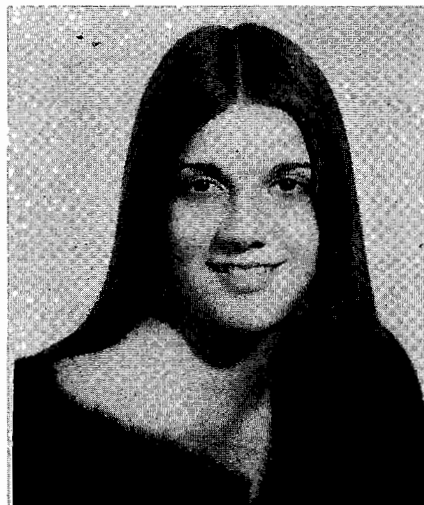

Srta. Laura Alexandra Franceschi
Sánchez



Srta. Ivette Marie Chardón Rivera



Srta. Leila Milagros Vélez Usero

HIJAS DE FRATERNOS

CASA CLUB



Srta. María Fernanda Suárez Noya



Srta. Mayra González Pabón



Srta. Mayra Ivonne Oliveras Delgado



Srta. Marilú Santiago Hernández



Srta. Madeleine Mayol Bianchi



Srta. Vilma Jiménez Silva



Srta. Sandra María Ramírez de Arellano Calderón

BAILE PRESENTACION

3 de junio de 1972



HIJAS DE FRATERNOS

CASA CLUB

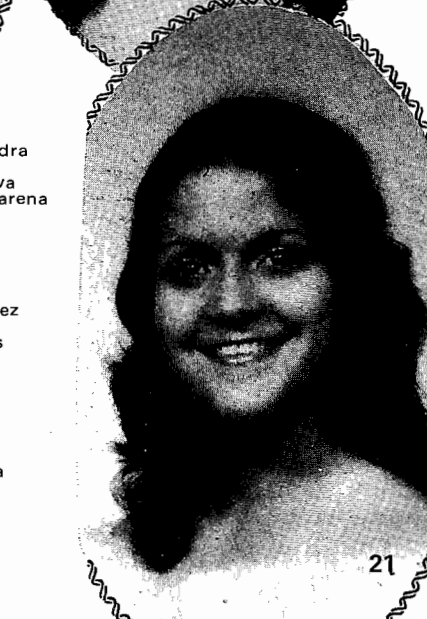
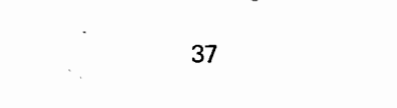
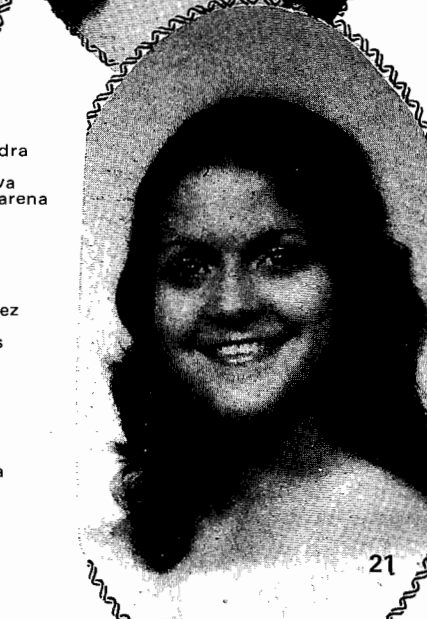
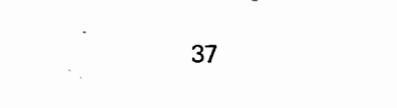
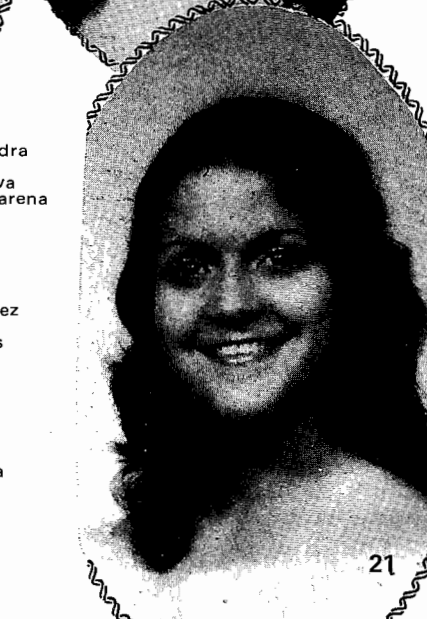
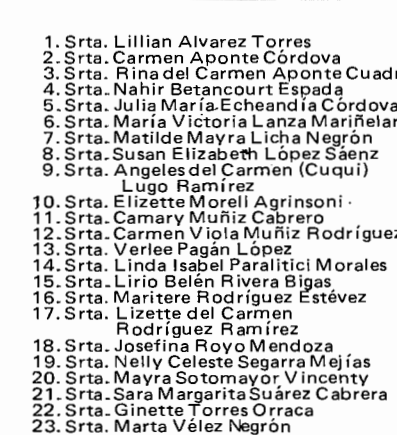
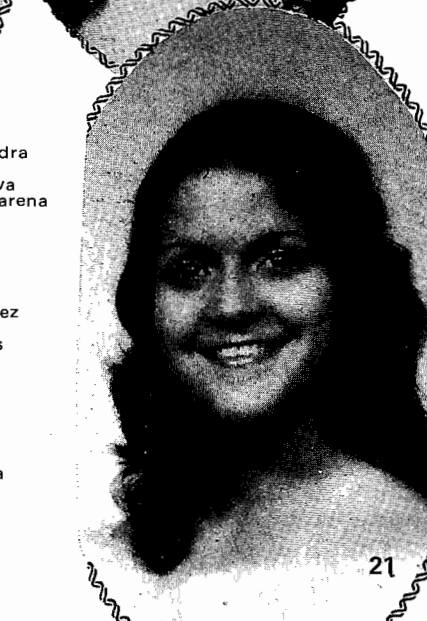



**REINA INFANTIL
PHI ETA MU
1972**

*Mary Ann Cárdena
Padre: Dr. Héctor Cárdena
Madre: Margarita Cárdena*



Cortesía de

ELITE BELT CORP.

MANUFACTURERS OF BELTS FOR MEN AND BOYS

Urb. Industrial Minillas
Calle E #53
Bayamón, P.R. (00619)
Tel. 785-7045

Armando Carmona
PRESIDENT

**Fraterno del Año
BETA
Carlos Justiniano**



**HAY MAS DE 250
SABROSAS
RAZONES
PARA
PREFERIR
PRODUCTOS**



Y cada razón es cada uno de los más de 250 productos que envasa Libby's. Cada uno ostenta el sello de calidad Libby's. Esto es: control de calidad desde la selección del producto hasta que llega a manos del consumidor. Por ejemplo: Libby's sólo envasa frutas y vegetales en su punto máximo de madurez para que lleven a su mesa la frescura del huerto, Y las carnes que envasa Libby's siempre son de primera calidad. Tiernas y jugosas, para asegurar el más exquisito y uniforme sabor. Más de 250 sabrosas razones le esperan en Libby's. Pruebe cualquiera de ellas y compruebe por qué decimos que Libby's es el empacador de alimentos de mayor experiencia en el mundo.

PUERTO RICO ASPHALT CO.

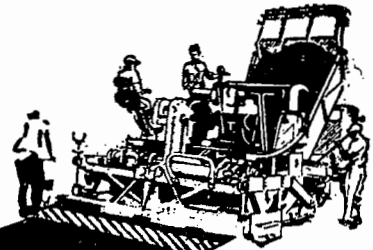

PAVING CONTRACTORS
G.P.O. G.P.O. BOX 3407
San Juan, P.R. 00936
Tel. 782-0775

- HOT ASPHALTIC CONCRETE
- FLEXIBLE PAVEMENTS



CORTESIA DE LAS PINTURAS

BRUNING



IDEALES PARA EL CLIMA TROPICAL

 **Caribe Lumber & Trading**
CORPORATION

TEL.
782-4160

**VOLVO tiene
un motor fuerte
para impulsarlo y...**



4 "tenaces" discos de freno para pararlo.

SEGURIDAD es la prevención de accidentes. Un accidente puede ser prevenido disponiendo de buenos frenos.

Desde 1959 Volvo comenzó a instalar frenos de discos en sus automóviles. En 1967 Volvo equipó a todos sus automóviles con 4 discos de freno, power brakes y su famoso doble circuito triangular que le permite conservar el 80% de la capacidad de frenaje aún con un circuito roto. Si esto fuera poco el sistema de emergencia funciona independiente y sobre bandas separadas.

Además una válvula de regulación previene el bloqueo de las ruedas traseras en situaciones de emergencia. Interesante, ¿verdad?

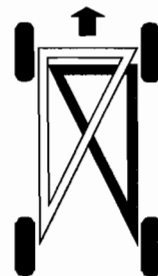

Volvo crea para usted, crea usted en

VOLVO



Distribuidores exclusivos en Puerto Rico:

OLYMPIC MOTORS CORP.

Ave. Roberto H. Todd, esq. a Baldorioty de Castro,
Santurce. Tel. 725-4910

**Tu 2do hogar ,
nuestro CLUB HOUSE se pintó
con las PINTURAS HARRIS**

Por qué no tu 1er hogar?

Comunicate con

Frat. . Puruco Janer-Presidente

-785-1242

Frat. Ventura Quinoñes

-Rep.de ventas

-785-1218

Frat. ERIC O. MARTINEZ

-Rep. de ventas

832-5752



TU MAYOR GARANTIA EN PINTURAS

SE LLAMA

Harris

- Ejemplo a la vista ● El Teatro Tapia
● El Ayuntamiento de San Juan
● Tu casa club
Y... Por qué no tu hogar?

llama a los Frat. JANER, QUIÑONES, O MARTINEZ
TE GARANTIZAMOS CALIDAD Y BUEN PRECIO

785-1242 — 785-1218 — 785-1219

832-5752 — Mayagüez



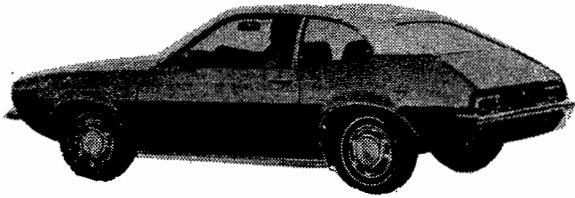

HULL DOBBS

65 DE INFANTERIA

SALUDA A LA FRATERNIDAD, PHI ETA MU EN SU AÑO
DE MOTIVACION FRATERNAL

TELS. 767-1034 – 767-3350



Bahri Construction Inc.

CONSTRUCCIONES EN GENERAL

FELICITA A LOS PHI ETA MU EN SU 2do. AÑO
DE MOTIVACION FRATERNAL

OFICINA: Teléfono 825-1250
Calle Baldorioty Núm. 44
Coamo, Puerto Rico

DIRECCION POSTAL
Apartado 996
Coamo, Puerto Rico 00640

CORTESIA

DE

Casco Sales Agency, Inc.

&

Equipment Services,

Inc.

JACK'S

GOURMET DELICATESSEN

Corner F. D. Roosevelt Ave. & Antolin Nin
Martinez St., Hato Rey. Tel. 764-4610. Open
daily except Monday, 9:30 a.m. to 8:00 p.m.



LOWENBRAU
on draft

- PUERTO RICO'S FOREMOST DELI
Complete Delicatessen line
- Jack's famous sandwiches
- Private parties (to 25 people)
after 2:00 p.m.
- Party trays and telephone orders

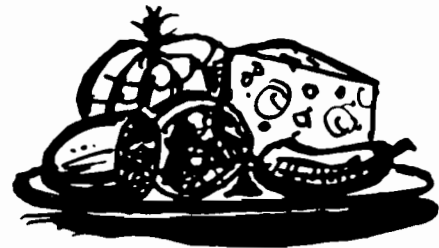

MUEBLERIA DIMAS, Inc.

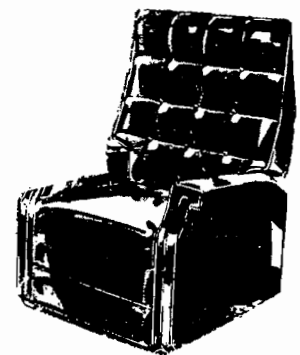
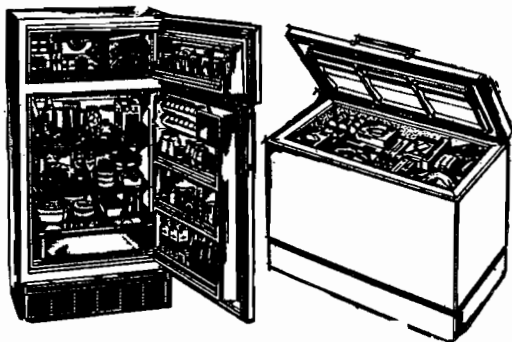

CALLE FRANCIA NUM. 513
HATO REY, P.R.

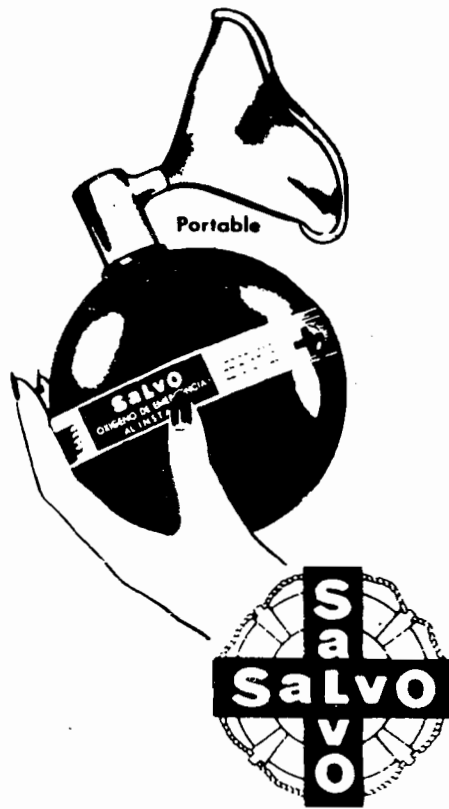

A LA VENTA EN LAS PRINCIPALES FARMACIAS DE PUERTO RICO.

UN PRODUCTO DE DIVISION

SALVO

Un saludo fraternal
de los Nu Sigma Beta
a los Phi Eta Mu
en su 49va Convención.



**TRANSPORTE
METROPOLITANO**

CARGA PESADA – TRANSPORTE GENERAL

Nuestro Servicio experto es nuestra mejor garantía.

TELEFONOS: 766-3131 – 765-4860

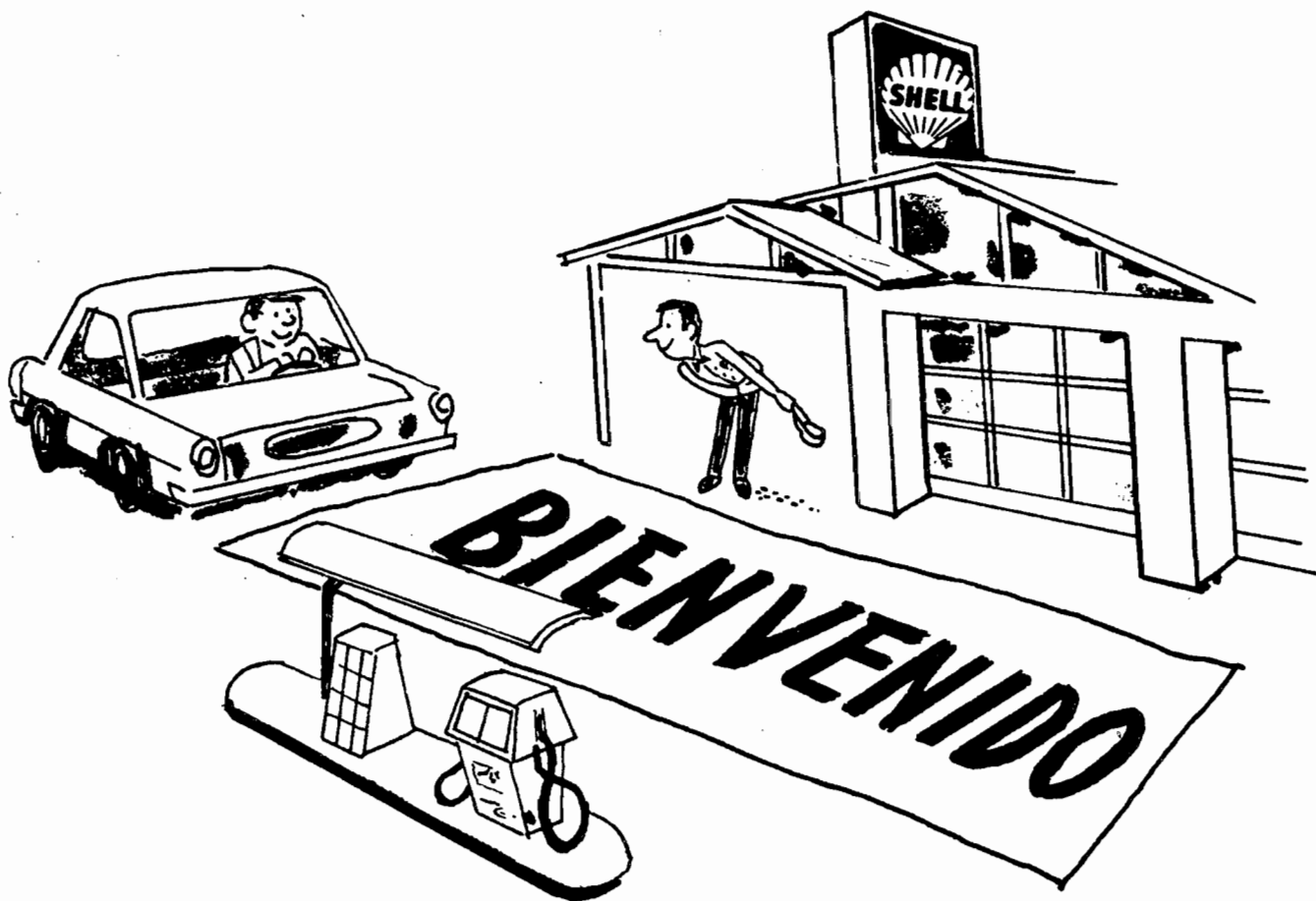

Vaya seguro... con

Ahora con A.S.D.



THE SHELL COMPANY (PUERTO RICO) LIMITED

SALUDOS FRATERNALES

DE

huyke colón y olabarieta
ingenieros y arquitectos

apartado 321
general post office
san juan, p. r. 00936

teléfono 766-2793
calle dómenech 107
hato rey, p. r.

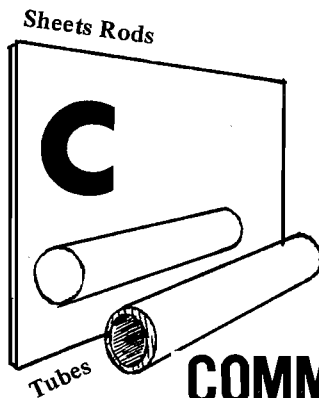

COMMERCIAL PLASTICS & SUPPLY CORP.

AUTHORIZED DISTRIBUTORS

PLEXIGLAS, LEXAN AND INDUSTRIAL PLASTICS

**AVENIDA FERNANDEZ JUNCOS 635
SAN JUAN, PUERTO RICO
809-724-7977**

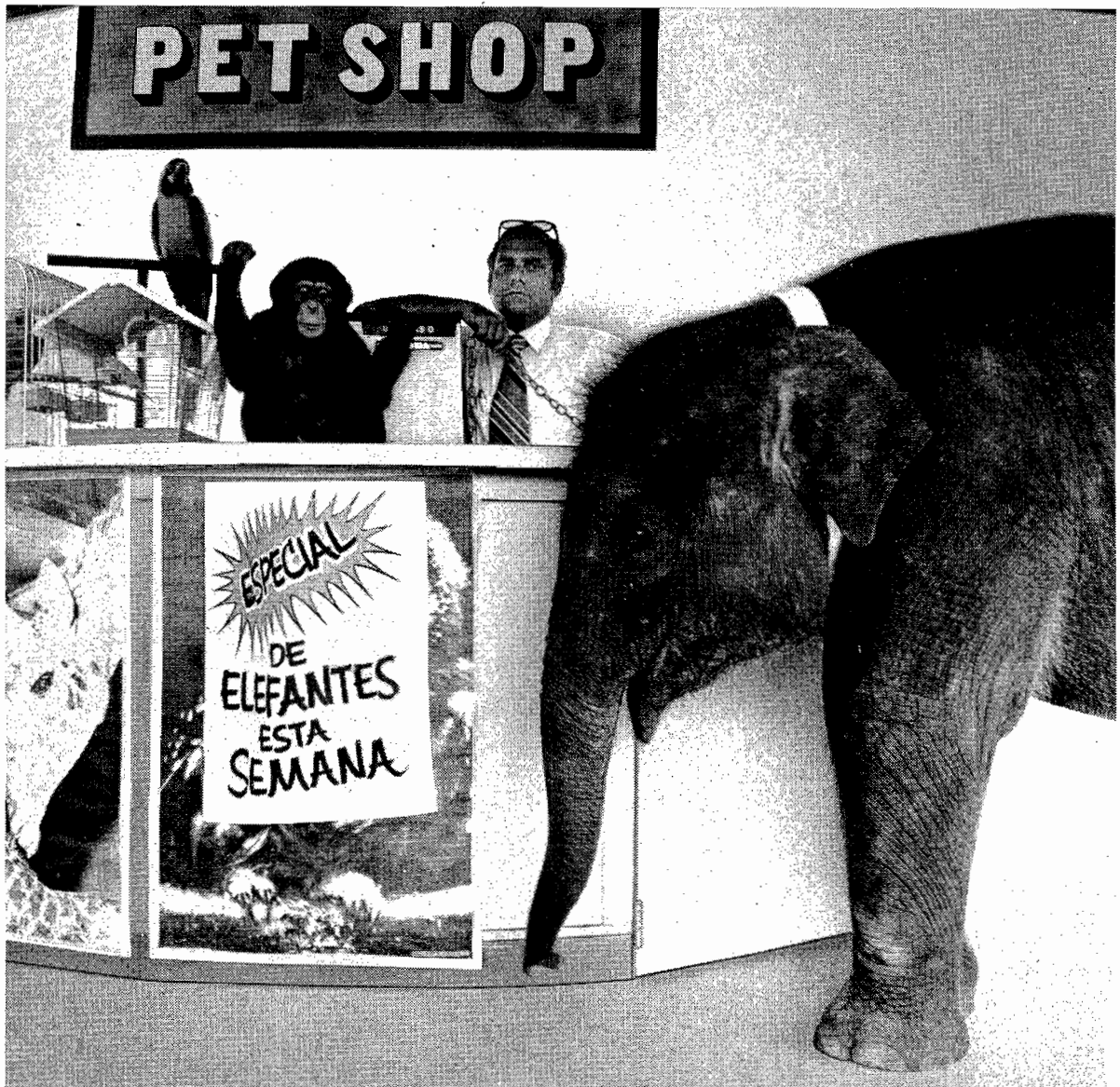

Animales Cortesía de Safari Park

HAGA GRANDE SU PEQUEÑO NEGOCIO

Es muy posible que para ello necesite más equipos, aumentar las existencias, ampliar el espacio... factores que muchas veces representan la gran diferencia entre el triunfo o el fracaso.

Pero, para todas esas mejoras, hace falta dinero en efectivo. Dinero que el Chase le puede

prestar. ¡Y tiene hasta 5 años para pagar! El préstamo del Chase para Pequeños Comerciantes puede hacer grande su pequeño negocio. Llame a su amigo del Chase. Le ayudará a triunfar.

Recuerde... usted tiene un amigo en The Chase Manhattan Bank.

THE CHASE MANHATTAN BANK

National Association

Miembro F.D.I.C.



J&B

el escocés
que se pide
por su nombre...



Blended Scotch
Whiskey
86° Prueba

Cortesía del



UNITED FEDERAL SAVINGS

AND LOAN ASSOCIATION OF PUERTO RICO

"Símbolo del Ahorro"

4 1/2 %

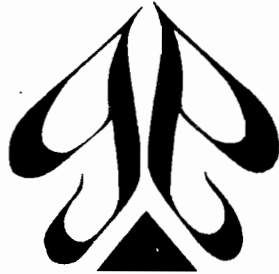

Galib & Galib, Inc.

INGENIEROS • CONSTRUCTORES

APARTADO 10846 CAPARRA HEIGHTS, PUERTO RICO 00922

TELEFONO 782-0136



FROILAN

ALFOMBRAS

Distribuidores Exclusivos



MONARCH CARPET MILLS

722-4001

AVE. FERNANDEZ JUNCOS 1852, PDA. 26

Saludos y Exito

Les desean

ROBERTO LOPEZ CANDAL

y

ROBERTO LOPEZ GONZALEZ

SEGUROS EN GENERAL

Edif. Darlington 403

Rio Piedras, Puerto Rico 00925

Tels. 766-4360 – 765-8611

More than leasing... pleasing

YUCAR LEASING CORPORATION

announces the opening
of its new facilities at Guaynabo Avenue.

At our new location, YUCAR LEASING CORPORATION is sure to please you. Now, we have more space, more service facilities and more ample parking to serve you better than ever. And above all YUCAR offers you the only Pure Lease Plan in Puerto Rico. Only at YUCAR you can lease a brand new Pontiac, Buick, Oldsmobile or Chevrolet for a very reasonable rate that includes:

- Full maintenance and service
- Repair parts at no extra cost
- Full Cover insurance
- ACAA insurance
- License plates
- Four Extra Tires
- Free tow-service, if needed, anywhere in Puerto Rico
- AND... a substitute car at no extra cost whenever your leased vehicle is turned in for service, maintenance or repair jobs.

With YUCAR you always have a good car. Save working capital, too! You don't need to produce a big down payment... And... tax savings!

If you have already leased a GM car from YUCAR -or elsewhere- come to our AUTOMOTIVE CENTER for service and savings, also at our new location. You'll be more than pleased!

YUCAR LEASING CORPORATION is now conveniently located at Avenida Guaynabo, near Gem Dept. Store No. 2, on Road 20, Km. 7.6, next to "Concrete Unlimited". Easy to reach from Piñero Avenue, from the Monacillo Road (Route 19), From Los Filtros, or from Guaynabo and its neighboring residential sectors. See map here.

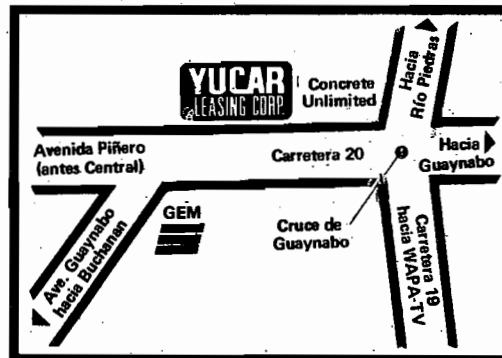

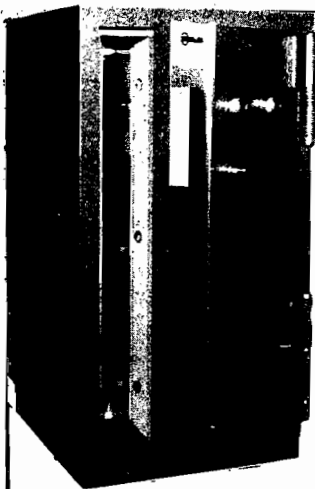

CONSIDERESE SEGURO . . .
VIVA TRANQUILO
 Con la nueva **Mosler**

MAGNA SAFE
Protegida por
MARSCRETE®

**MARSCRETE ES LA ULTIMA
 CREACION DE MOSLER
 RESISTENTE A TODA CLASE DE
 BARRENAS, EXPLOSIVOS
 ANTORCHAS Y "BURNING BAR"**

Proteja sus valores, dinero, joyas, cuentas a cobrar y documentos contra robo, fuego o asaltos.

La constante demanda de la industria por mejores y más poderosas herramientas y explosivos ha beneficiado indirectamente a los ladrones profesionales. Su arsenal cuenta con más potente y modernas técnicas. El ladrón profesional es un hombre de negocios. El se arriesga mucho en cada "trabajo" y por consiguiente el riesgo es bien compensado.

NUESTRO NEGOCIO ES PROTEGERLE DEL LADRON PROFESIONAL POR LO QUE NUESTRO DEPARTAMENTO DE SEGURIDAD ESTA SIEMPRE TRATANDO DE CREAR LO MEJOR PARA BENEFICIARLO A USTED. . . POR ESO MOSLER SIEMPRE HA ESTADO A LA VANGUARDIA.

VEA ESTE MAGNIFICO EQUIPO DE SEGURIDAD EN NUESTRO

Favor de enviar su oficial de seguridad para asesoramiento e informacion adicional sin compromiso alguno.

NOMBRE _____

DIRECCION _____

ZIP _____ TEL _____

MODERNO SALON
 DE EXHIBICION EN:

MOSLER SAFES CO. (P.R.) INC.
 Avenida Fdez. Juncos 1856,
 Pda. 26 Santurce, P.R.
 Tel. 724-6590

Victor E. Silva Boyrie

INGENIERO CIVIL • CONSTRUCCIONES EN GENERAL

FELICITA A LA FRATERNIDAD PHI ETA MU EN SU
 SEGUNDO AÑO DE MOTIVACION FRATERNAL Y LES
 DESEA MUCHO EXITO EN SU CONVENCION.

Oficina y Residencia:

Carretera No. 3, Km. 135 Hm. 2
 Guayama, Puerto Rico
 Tel. 864-1932

Dirección:

Apartado 244
 Guayama, Puerto Rico 00654

No importa el tamaño de la bombilla para su automóvil que usted necesite, la encontrará en su Estación de Servicio Texaco, que tiene además, toda clase de accesorios y productos -incluso para el hogar- de la afamada marca Quality Line de Texaco.

¡Visite a su Detallista TEXACO!



**Recuerda Paco,
lo tiene TEXACO**



MARTIN'S V.V.O

tiene la calidad extra de ocho años de envejecimiento; y ...en la calidad está la diferencia.



Radamés
PEÑA, INC.

**DE TODO PARA LA OFICINA
MAYAGUEZ, P. R.**

Rice Growers Association of California Puerto Rico, Inc. • J. Gus Lallande, Inc.—Agentes

Mucho ojo que sea SELLO ROJO

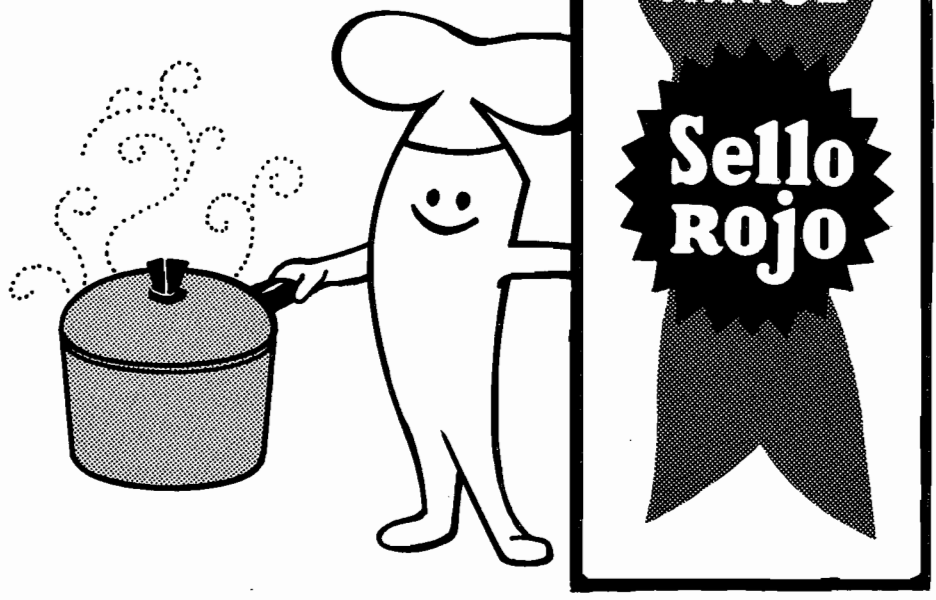

Only Lannom operates its own tanneries and woolen mills — another reason why Worth balls lead the industry in quality.

BUILT TO MAJOR LEAGUE STANDARDS.



909-CC OFFICIAL LEAGUE BASEBALL
Cushion cork center, wound with "Tension-Flex" wool yarn, an exclusive WORTH yarn for winding a fast play core, instant return to shape for stable flight, consistent rebound. Covered with choice selected imported horsehide; alum-tanned, a WORTH exclusive process that produces covers 42% tougher by test. Cover firmly cemented to core; 5-cord baseball thread sewing; tissue wrapped in individual boxes.

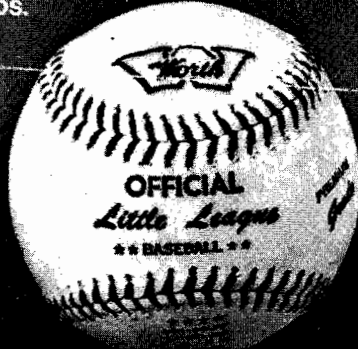

LL-100 OFFICIAL LITTLE LEAGUE
The most widely used official Little League ball on the market. Built strictly to league specifications with genuine baseball yarn (no carpet yarns) wound on regulation cushioned cork center. Alum-tanned horsehide cover tests 42% stronger and is cemented to the core; built-in assurance of accurate throws. Sealed in individual boxes.

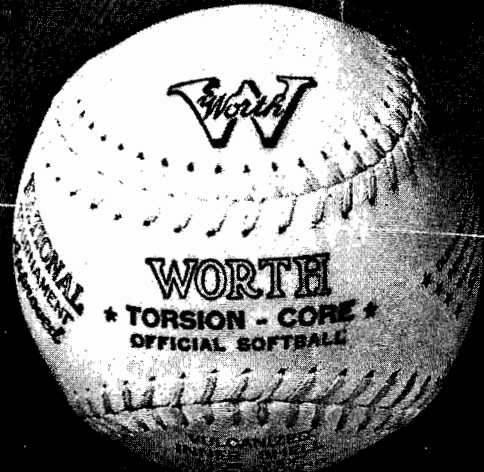

WK-12 OFFICIAL LEAGUE SOFTBALL
The finest and longest lasting cork softball. Its nylon yarn wound core provides unexcelled durability which is guaranteed six games against going lop-sided or soft. The special grip grain leather cover is washable. National Tournament approved. Individually boxed.

WEST ISLAND MFG. CO.
MENDEZ VIGO NUM. 194
MAYAGUEZ, P.R.

Siempre Fresca

El Primer Sabor del País

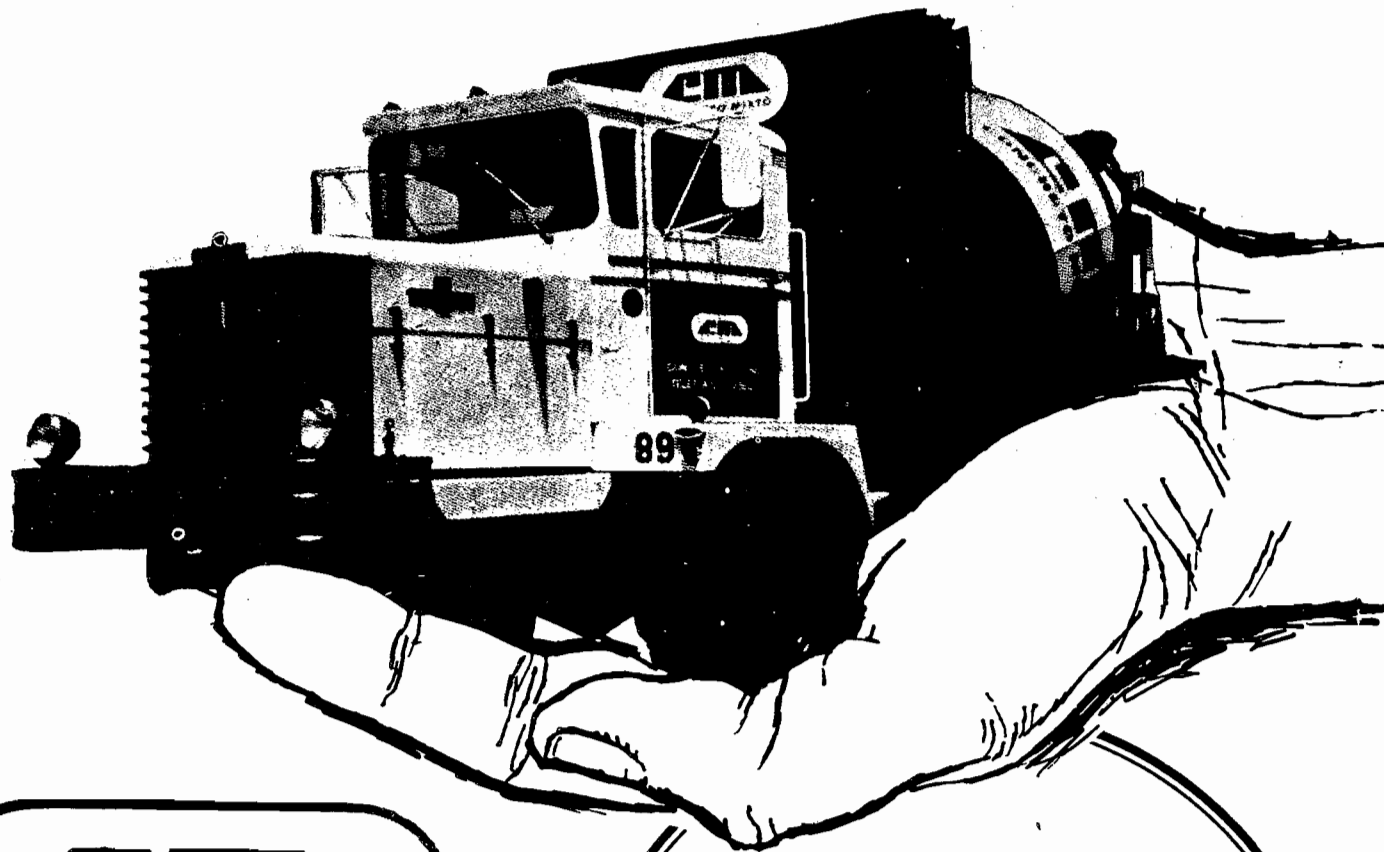

**UNA BUENA CONSTRUCCION
VA MANO-A-MANO CON
LA CALIDAD DEL HORMIGON**

Detrás de cada yarda cúbica de CONCRETO MIXTO hay una investigación constante y un control de calidad permanente.

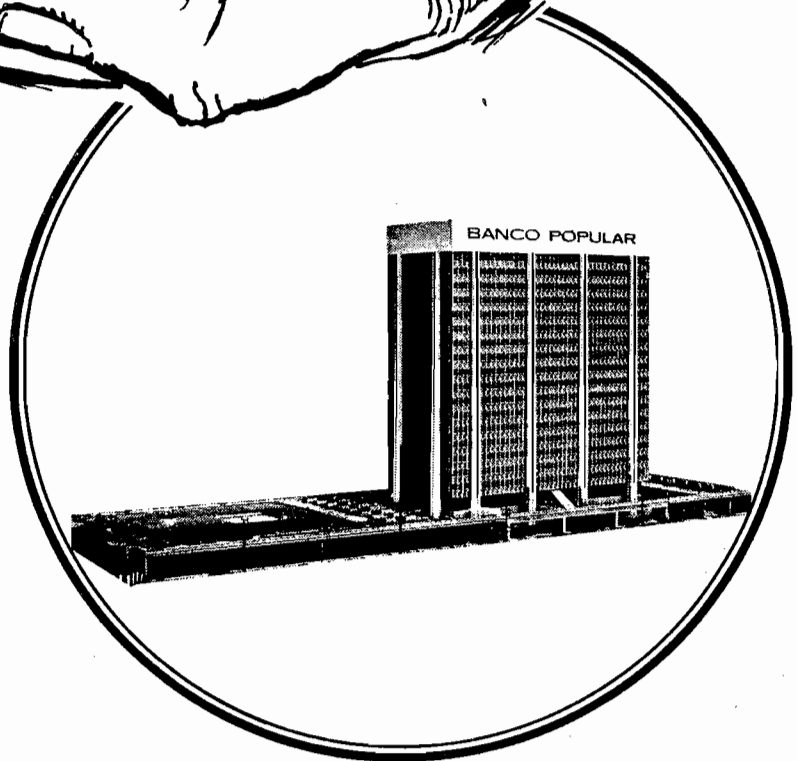

**CONCRETO MIXTO, INC.
TEL. 782-5500**

G. P. O. BOX 4249 SAN JUAN, PUERTO RICO 00936

CAPARRA MOTORS

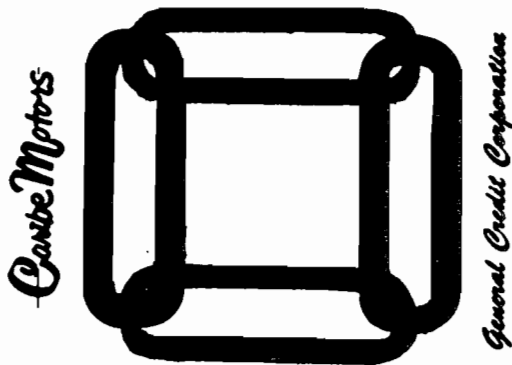

Caribe Motors Leasing, Inc.



P.O. BOX 2272

SAN JUAN, PUERTO RICO 00903



GONZALO VARGAS CONSTRUCTION CORP.

P.O. BOX 1392 HATO REY, P.R. 00919

SUITE 900 DARLINGTON BUILDING - MUÑOZ RIVERA AVE.

RIO PIEDRAS, PUERTO RICO - TELS. 765-2069 - 765-7410

La Suavidad es Cosa de Años...

GRANADO 4 AÑOS
garantiza en su
etiqueta sus años
de suavidad...



¿Puede hacer
lo mismo
el ron que
usted toma?



GRANADO 4 AÑOS
80° Prueba. Destilería Ron Granado, Arecibo.

Caribe Hilton
Caribe Hilton
Caribe Hilton
Caribe Hilton
Caribe Hilton
Caribe Hilton
Caribe Hilton
Caribe Hilton

SAN JUAN, PUERTO RICO

¿Cuentas de Ahorro?
**Se lo pueden
arreglar...
en el Banco Popular**

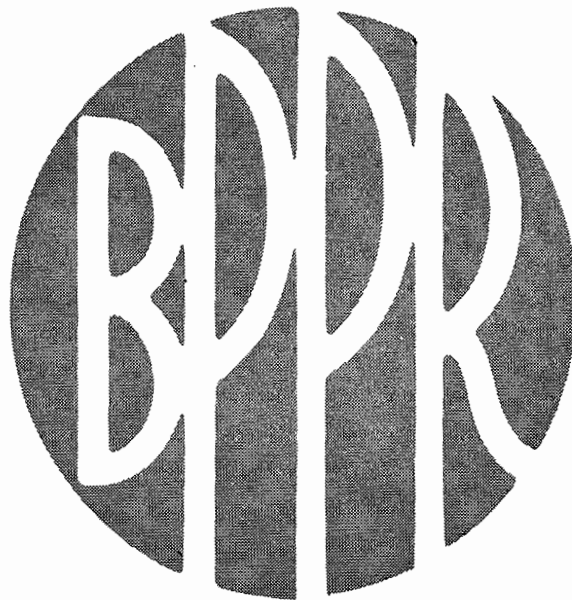

Miembro F.D.I.C.

está en todas partes...

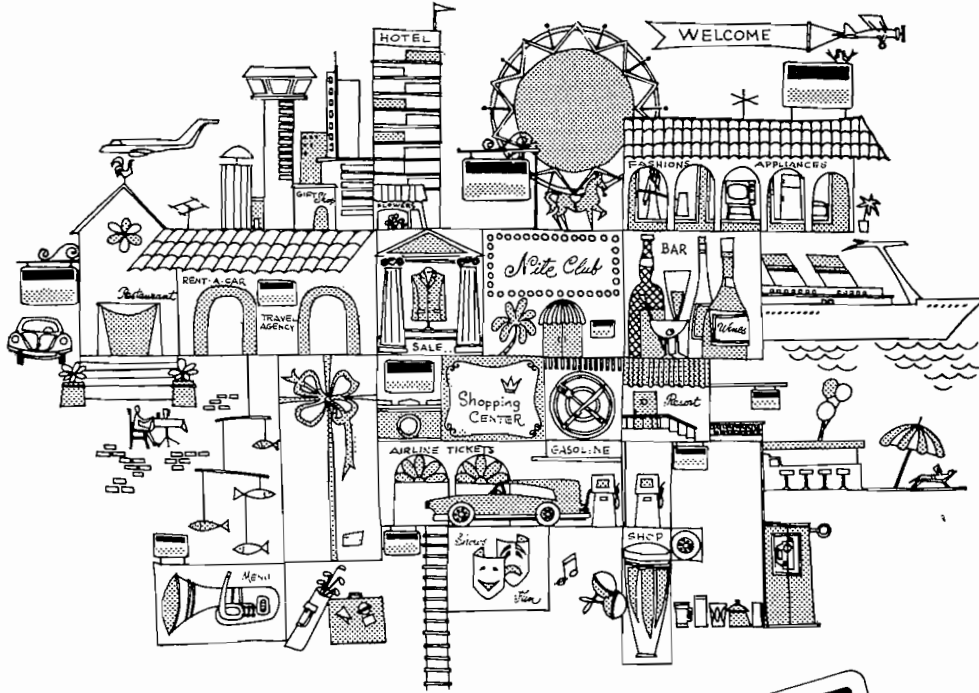

“la única
tarjeta de crédito
que usted
realmente necesita”



FS-39

¡Para tí, Puerto Rico, que lo has hecho tu favorito!



Aquí está el
DATSUN
'72



MOTORAMBAR ¡Guíe un DATSUN
...entonces decida!

INCORPORADO Avenida Kennedy Km. 3.2 - San Juan, P. R.



Cordialmente suyo,

**BANCO MERCANTIL
DE PUERTO RICO**

EL BANCO DE NUESTRO TIEMPO

Arzuaga 105, Río Piedras - Ponce de León 1507, Parada 22 Santurce, - Estrella esquina León, Ponce.

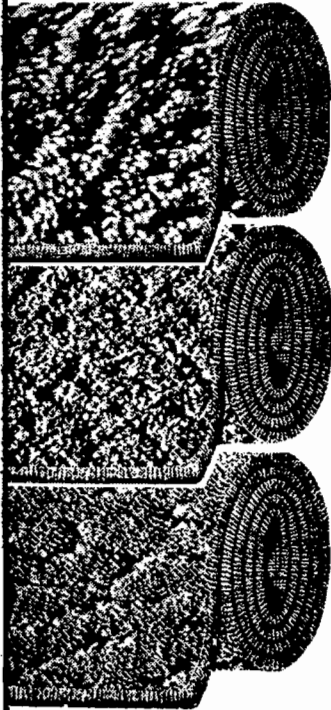

APOLO **carpet**

**1198 AVE. CENTAL
CAPARRA TERRACE, PUERTO NUEVO**

- o Alfombras para la casa y la oficina
- o "Wallpaper"
- o Cortinas

Tels: 783-6971 -- 782-9002

CAVALIER INC.

**SPECIALIST IN
FINE MEN'S AND
WOMEN'S APPAREL**



FOOD SERVICES

Ponce de León 1506
Santurce, P.R. 00909

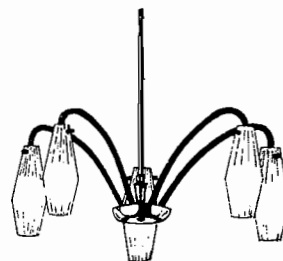

LAMPARAS QUESADA

Saluda a los Phi Eta's en
su Convención Anua'

Tel. 725-3256

Repostería ELISA, Inc.

(Pradera Steak House)
Caribbean Tower



• Especialidad en Steak y
Comidas Criollas



CORTESIA
DE

**FRANCISCO
GARRATON, Inc.**

Ponce de León núm. 1608 - Santurce

DISTRIBUIDORES:

**MILES LABORATORIES
AMES COMPANY
LANMAN & KEMP**

**WILLIAM H. RORER
MENTHOLATUM INT.
NUCLEFORT MEDICINE CO.**

METROMERCADOS DE PUERTO RICO



En Metromercados
de Puerto Rico
Todavía un chavo vale.

Saludos a todos los
PHI ETA MU



Cable: Valgoss San Juan

ED. GOSS, INC.
CRANE
&
RIGGING SERVICE
782-0237 & 783-2335

EDWIN V. GOSS
President &
General Manager

P. O. Box EG
Caparra Heights, P. R. 00922

RESTAURANT METROPOL

Ponce de León 1661
Santurce, P.R.

Saluda a los Phi Eta's en su
Convención Anual.

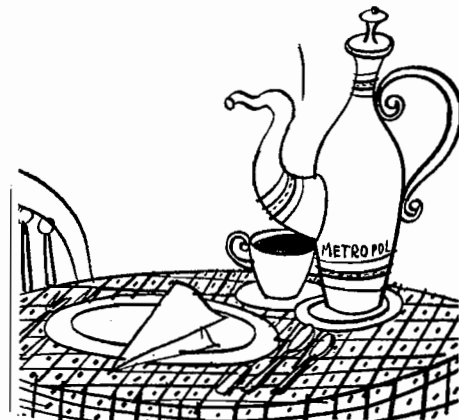

CAMPING & PATIO CENTER

SAN PATRICIO PLAZA

- Bar B.Q. de gas
- Lámparas de gas
- Antorchas de gas
- Fuentes de aguas

TEL. 783-2740

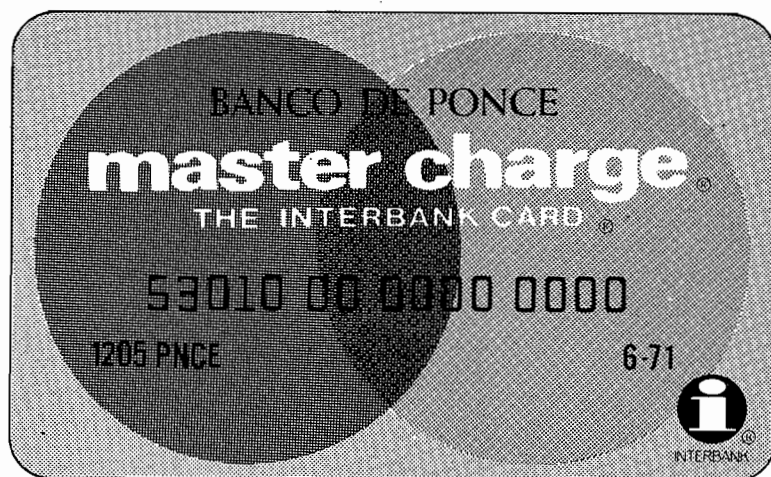

**ESTE ES TODO
EL DINERO QUE
USTED NECESITA**

BANCO DE PONCE

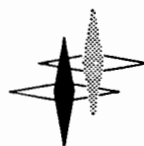

MIEMBRO F. D. I. C.

NO COMETA FALTAS..... VISTA DE CLUBMAN

SI ES DE  Clubman SE DISTINGUE

CALLE UNION ESQ. REINA
PONCE, P.R. - TEL. 842-0169

TRAJES:

- EAGLE
- GEOFFREY BEENE
- CARDINAL

CAMISAS:

- OLEG CASINI
- OSCAR DE LA RENTA
- DAMMON

PANTALONES:

- JAYMAR
- SQUIRE
- TAILORS BENCH



Teléfono: 851-1236

DAVID ORTIZ RADIO CORPORATION, INC.

Y SU POTENTE RADIO EMISORA



RADIO WEKO
930KC.

EN CABO ROJO

Saluda a todos los Fraternos con motivo de su Convencion Anual - 1972.

Luis Iván Méndez
Gerente General

BOX 681, CABO ROJO, PUERTO RICO 00623

FUENTES

EMPRESAS FUENTES

Saludan a La
Phi Eta Mu
En su 2do Año de
Motivación Fraternal



Fraterno Gabriel Fuentes Jr.
Presidente

Fraterno Roberto L. Fuentes
Vice-Pres.

Fraterno Gabriel Fuentes III
Sectetario

Fraterno Jorge L. Fuentes
Tesorero

Tel. 785-9065
Box 867, Bayamón, P.R.
00619

MUCHO EXITO EN LA CONVENCION

49na.

LES DESEA

Miguel V. De Jesús
GEORGIA INTERNATIONAL LIFE INS. CO.

Banco Popular Center Mall
765-3725

TELEFONO 765-8025

MATÍAS DIAZ GARCIA, C.P.A.
ABOGADO-NOTARIO

P.O. BOX 1507
HATO REY, P.R.

CALLE UNO NUM. 1115
RIO PIEDRAS, P.R.

AGUA MARAVILLA

perfume Alma de España

GRATIS - MANUAL

Humphreys
MEDICINE CORPORATION

ESCRIBANOS Y LE
MANDAREMOS UNO

DIST. POR:
LUIS GARRATON INC.
G.P.O. BOX 2984
SAN JUAN, P.R. 00936

Cortesía de

OCHOA FERTILIZER

Compliments of

CARIBE MILLWORK CORP.

36 "C" Street, Minillas
Industrial Park, Bayamón

Tels.

785-5921 785-3571

**MILLWORK CONTRACTORS
Falcon Locks
Metal Folding Closet Doors**

Presidente, Fraterno Err.esto (Tito.) Castillo



Ferretería y Cristalería

ALBERTO E. LUGO

Atendido personalmente por

Puruca y El Pato Bigas

y sus Atentos Empleados

Espejos, Cristales, Molduras para Cuadros
y de todo para El Hogar.

Ponce de León 1022 Apdo. 20194

Tel. 766-2336 - Río Piedras

TEL. 765-2519

The Dress Rack
MADE IN AMERICA
MADE IN AMERICA

Ponte Begonia

Felicitemos a la gran Fraternidad Phi Eta Mu, en su 49na. Concención e invitamos a todas las novias y esposas de frateros a pasar por nuestra tienda.

AVE. MUÑOZ RIVERA NUM. 105
 Hato Rey, Puerto Rico
 (frente Edificio Pilot Life, Pda. 31)
 Aceptamos **MASTER CHARGE - BANKAMERICARD**

CORTESIA DE

HOUSING INVESTMENT CORPORATION

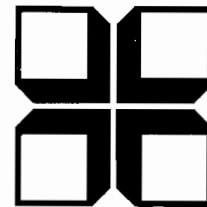

PRESTAMOS HIPOTECARIOS

REFINANCIAMIENTOS

G.P.O. Box 4266, San Juan, Puerto Rico 00936
 470 Ponce de Leon Avenue, Stop 33 Hato Rey, Puerto Rico 00936

Cortesía de:
TAC CORPORATION

Representantes de:
Camiones MACK
Línea Comercial FARGO
Montacargas CLARK

Tel. 765-8413
Calle Calaf
Urb. Industrial Tres Monjitas
Hato Rey, P.R.

743-8641
Carretera Núm. 1 Km. 26.8
Caguas, P.R.

Cortesía

FARMACIA TERESA
Lcdo. Pedro L. Laborde

Tel. 733-2361

Las Piedras, P.R. 00671

Cortesía de

JOYERIA FRANCESCHI

Calle Comercio

Juana Díaz, Puerto Rico

ENRIQUE DUPREY PORRATA
PINTURAS BRUNING
782-4160

Subaru

DE PUERTO RICO, INC.

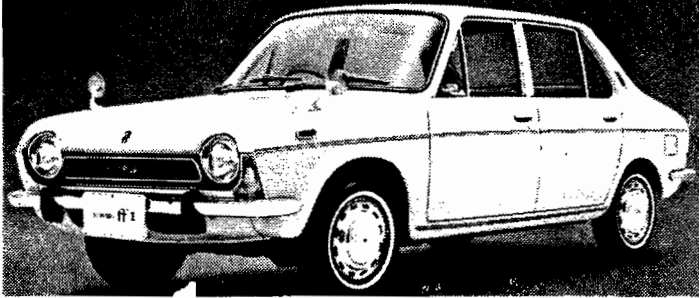

**DEALERS EN LA ZONA
METROPOLITANA
Y EN LA ISLA**

- MOTOR AL FRENTE
- TRACCION DELANTERA
- SISTEMA DE RADIADORES
DUALES
- NO USA ÁBÁNICO
- ASIENTOS DELANTEROS
RECLINABLES
- BAUL EXTRA GRANDE

Tel. 724-8472

Ave. Ponce de León 522, Puerta de Tierra, Santurce

AMERICAN AGENCIES CO., INC.

FABRICATORS AND ERECTORS OF STRUCTURAL STEEL



STRUCTURAL STEEL
STEEL JOISTS
PREFABRICATED METAL BUILDINGS
ROLLING DOORS
FLOOR AND ROOF DECK
HOLLOW METAL DOORS JD FRAMES
METAL TOILET PARTITIONS
BUILDERS HARDWARE

Tel. 766-1361

Box 1216, San Juan, 00902
Ave. Muñoz Rivera Núm. 996 Río Piedras

For immediate Delivery from our
Warehouse in San Juan on
Standard Items.



BIRD
TRAVEL SERVICE

Viajando...

Venta de Pasajes en Aviones y
Barcos de todas las líneas.
Excursiones a Europa y a todas
partes del mundo.
Reservaciones en los Hoteles.

BIRD
TRAVEL SERVICE

Plaza de España No. 9 : MADRID
Tels: 478125 414807

Tels:
767-2420, 767-3300
767-2422

Sucursales en toda España
Agentes en toda Europa

ANGEL ORTIZ ROSARIO

Contratista Genral

LES DESEA EXITO EN SU SEGUNDO AÑO DE MOTIVACION FRATERNAL

**DIRECCION POSTAL
APARTADO 346
CIALES, PUERTO RICO**

**DIRECCION RESIDENCIAL
KM. 34.5 CARR. NO. 149
CIALES – VILLALBA**



Viajando...

Venta de Pasajes en Aviones y
Barcos de todas las líneas.
Excursiones a Europa y a todas
partes del mundo.
Reservaciones en los Hoteles.



Plaza de España No. 9 : MADRID
Tels: 478125 414807

Tels:
767-2420, 767-3300
767-2422

Sucursales en toda España
Agentes en toda Europa

ANGEL ORTIZ ROSARIO

Contratista Genral

LES DESEA EXITO EN SU SEGUNDO AÑO DE MOTIVACION FRATERNAL

DIRECCION POSTAL
APARTADO 346
CIALES, PUERTO RICO

DIRECCION RESIDENCIAL
KM. 34.5 CARR. NO. 149
CIALES - VILLALBA

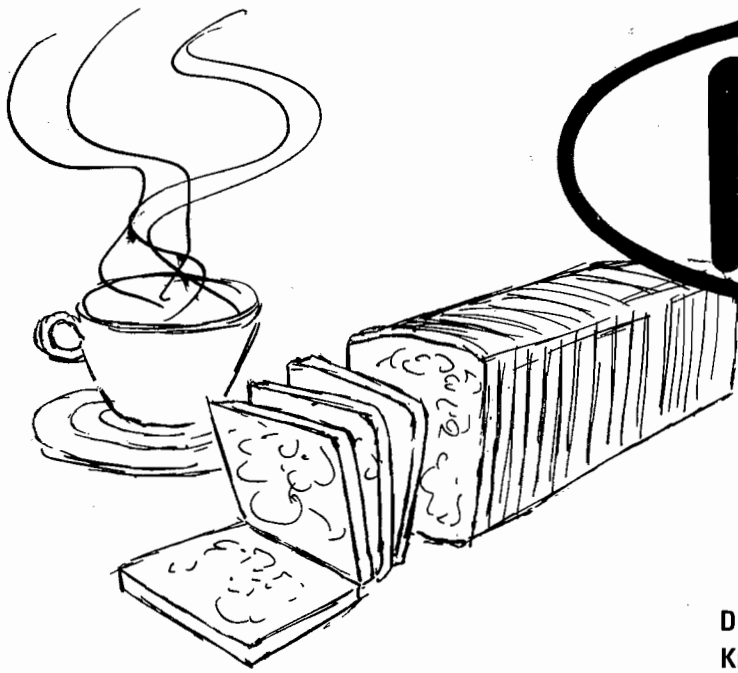

Nutrich

by KRISPY KRUST

El Pan Phi-Eta-Mu
Saluda a su Fraternidad en su
2do. Año de Motivación Fraternal.

Distribuido por Nutrich Bakers of P.R.
Km. 15 Reparto Industrial Corujo - Bayamón
Tel. 785-9100
Fraterno Luis Carreras
Presidente

VIVAS WELLS Corp.

Saluda a La Fraternidad
Phi Eta Mu
En su
Segundo Año de
Motivación Fraternal.

Calle Cristina Núm. 44 Ponce, P.R.
Tel. 843-0365
Ing. Pedro Luis (Tito) Vivas
Vice-Presidente

Restaurant La Isla.

COMIDAS CRIOLAS

Felicita a los Phi Eta's en su
Convención Anual.



Quisqueya núm. 8, Hato Rey, P.R.

Our name is our
pledge to you
for fast service

Open 8 a.m.
to 6 p.m.



Quality
dry cleaning,
shirt and
bulk laundry

2421 LAUREL STREET
(end of Loíza Street)

● **TEL: 723-2601**



GARCIA COMMERCIAL INC.



**SIRVIENDO A LA
INDUSTRIA DE LA
CONSTRUCCION POR
MAS DE UN CUARTO
DE SIGLO.**

LAS MAS EXTENSAS
Y VARIADAS EXISTENCIAS EN:

- MATERIALES DE CONSTRUCCION EN GENERAL
- FERRETERIA
- PLOMERIA Y APARATOS SANITARIOS
- EFECTOS ELECTRICOS
- ESPECIALIDADES DE CONSTRUCCION
- PINTURAS ● VERJAS Y METALES
- EFECTOS ELECTRICOS
- HERRAMIENTAS ● JARDINERIA
- EFECTOS PARA EL HOGAR

VISITENOS EN CUALQUIERA DE LAS SIGUIENTES LOCALIDADES:

Ave. Roberto H. Todd 800
Pda. 18, Santurce

725-3600

Almacenes Garcia
Pueblo Viejo

783-3600

Calle Dr. Veve 91
Bayaman

785-1250

Carr. 2 Km. 13.9
Hato Tejas

785-1319

Centro
Comercial Victory **786-3600**

Lo que no tiene GARCIA
ni en China Lo encontrará.

Ford

AUTOMOVILES Y CAMIONES



L T D.

COUNTRY
SQUIRE



GALAXIE 500

TORINO
COBRA



MUSTANG
MACH 1



MAVERICK



Pinto

NUEVO



HULL DOBBS CO. OF P.R.

G.P.O. BOX 4029, SAN JUAN, P.R. 00936

TEL. 782-4030

CARRETERA SANTURCE A BAYAMON KM. 3.5

Cuentas de ahorro

Ahorre en el
Banco de San Juan
donde le pagan más.

El único
que paga

4 1/2%
INTERES ANUAL

abonado
mensualmente.

Y usted no paga contribuciones sobre ingresos
por los primeros \$1,000 ganados en intereses



EL BANCO DE SAN JUAN - EL BANCO DEL PUEBLO

**CAPITOL CONSTRUCTION COMPANY INC.
CONSTRUCTORS**

**GPO Box 3407
San Juan, Puerto Rico 00936**

TELEPHONE: 782-0775



JOHNSON OUTBOARD MOTORS

**PETIT PAINTS
STRIKER
ALUMINUM YACHTS**

nauticenter, inc.

**50 COVADONGA AVE.
BOX 3286
SAN JUAN, P. R. 00904
PHONES 723-2639 - 723-4756
CABLE: JOCAMPOS**



Caribbean Properties Limited

GENERAL REAL ESTATE SERVICES



171 DEL PARQUE, SANTURCE

• SAN JUAN, PUERTO RICO 00911 •

TELEPHONE 725-7365 • CABLE: CARIBPROP

MAS CONSTRUCTION, Inc.

CONSTRUCTORES EN GENERAL ALQUILER DE EQUIPO PFSADO

FELICITA A LA FRATERNIDAD PHI ETA MU EN SU SEGUNDO AÑO
DE MOTIVACION Y LES DESEA MUCHO EXITO
EN SU CONVENCION.

P.O. BOX 131
BARRANQUITAS, P.R. 00618
TEL. 857-2735

ANIBAL L. ARSUAGA, INC.

"LA CASA DEL COBRE"



COBRE Y SUS ALEACIONES

- Tubería
 - Tubería Flexible
 - Tubería Aleaciones
 - Barras y Soleras
 - Perfiles de Latón
 - Molduras Bronce
 - Lingotes
 - Alambre de Latón
- Soldaduras de Bronce Tobin y Low Fuming

VENTAS TEL. 764-6550

Tel. 765-9494

Federico Costa esq. Juan Calaf
Urb. Ind. Tres Monjitas, Hato Rey

CORTESIA DE

BRACERO AUTO SERVICE

DEALER



COROZAL, PUERTO RICO

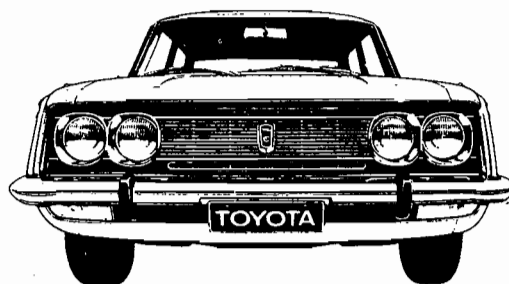

El carro que vale más que su precio.



**SIRVIENDO
A LA INDUSTRIA
DE LA
CONSTRUCCION
POR MAS DE
UN CUARTO
DE SIGLO**



GARCIA COMMERCIAL INC.

SANTURCE . BAYAMON . HATO TEJAS .
CENTRO VICTORY

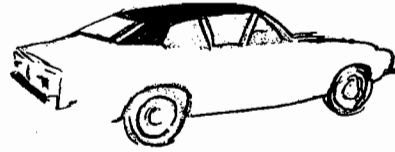

TELS: 785-9766 — 786-6142

Gravy **VINYL TOP**

ESPECIALIDAD EN CAPOTAS VINYL
TRABAJO GARANTIZADO Y REALIZADO
EN SU PROPIO LOCAL

ISRAEL BULA
DANIEL BULA

CARR. NO. 2 - K. 43 - H. 3
VEGA BAJA P.R.

LESSORS, INC. OF PUERTO RICO
SUBSIDIARY OF HULL DOBBS, CO

FORD

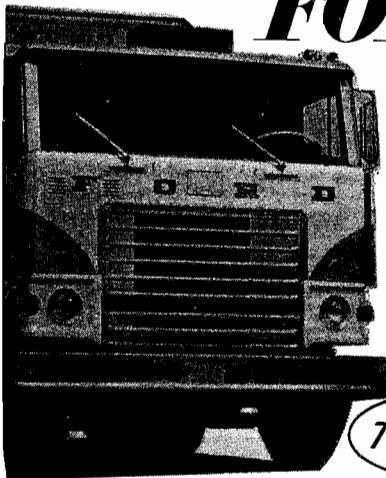

*LONG
TERM
CAR
&
TRUCK
LEASING
ONLY*

Call

782-9292

BOX 3087 GPO SAN JUAN PUERTO RICO, 00936

*Véngase para
el Banco Popular...*



*...su cuenta
de cheques
se va a
alegrar!*

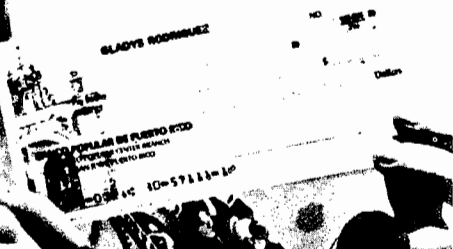

**THE BLYTHE COMPANY OF PUERTO RICO, INC.
CONTRACTORS**

**GPO BOX 3407
SAN JUAN, PUERTO RICO 00936
TELEPHONE: 782-0775**

Cortesía de

WILLIAM MUNCH, INC.

Seguros y Fianzas

Apartado 8126

P.O. BOX 472, SAN JUAN, P.R. 00902

Cortesía

FALELO, INC.

Km. 21.0

La Muda

CHANEL

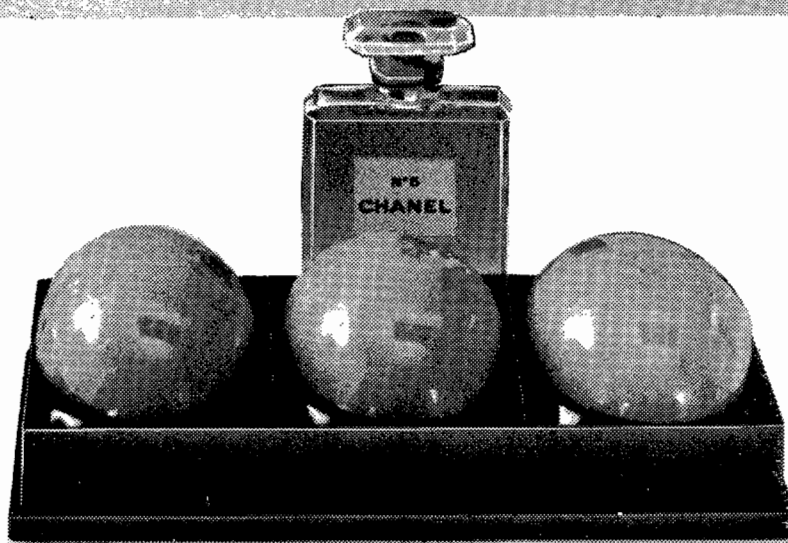

...eres tú.

MATIAS DIAZ GARCIA, C.P.A.
Abogado Notario

P.O. Box 1507
Hato Rey, P.R.

Teléfono 765-8025

Calle Uno No. 1115
Río Piedras, P.R.

SALUD CON LECHE FRESCA...

DE LA *Suiza Dairy*



PASTEURIZADA Y HOMOGENIZADA

TEL. 782-7375

CARIBBEAN WHOLESALE & SERVICE Corp.



VORNADO MARK IV

AUTOMATIC RADIO
CUSTOM RADIOS – STEREO TAPES
ALARMAS PARA AUTOS – SEN-SO-MATIC

CARR. 2 KM. 12.2, Fte. Hnas. Dávila
Ave. Roosevelt 1237, P.V., P.R.

782-2723 785-8375

Cortesía de
TIENDA OLIVELLA
Calle Comercio – Juana Díaz, Puerto Rico

ANTONIO MONGIL JR. Inc.
Agentes Generales de Seguro

Apartado 584

Tel. 767-9162

Hato Rey, Puerto Rico 00919



JOYERIA BORINQUEN

LA JOYERIA DE LOS CLIENTES CONTENTOS
2005 Ave. Borinquen, Santurce, P.R. 00915
Box 7126, Barrio Obrero Sta. 00916
Tel. 725-4795



CORTESIA Y SALUDOS

LAUNDRY IDEAL

Italia 465 - Hato Rey, P.R. 00917 - Tel. 766-5435



AUTOMATIC SPRINKLER APPROVED

CENTRAL AUTOMATIC SPRINKLER LICENCEE

DISTRIBUTER AND INSTALLER OF
AUTOMATIC FIRE PROTECTION EQUIPMENTS

ING. ANGEL L. COLLAZO
Representante

Bloque 15 núm. 9
Santa Rosa, Bayamón
Puerto Rico 00619.
Phone 785-2537

Saludos de un Amigo
Felicitas a los Phi Eta's en
su Convención Anual.

CORTESIA
DE

EL REY RESTAURANT, Inc.

Ponce de León 1654, Santurce

Cortesía de

GERMAN ORTIZ, INC.

**ELECTRONIC
EQUIPMENT**

DARLINGTON BUILDING, R.P.

CALDAS & CO., INC.
ALMACEN DE PROVISIONES

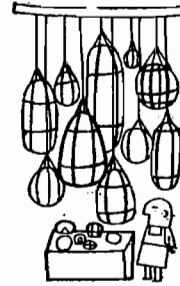

**AVENIDA PONCE DE LEON 1167
RIO PIEDRAS, PUERTO RICO - 00928**

**TELS. 766-3014 - 767-3288
P.O. BOX 20099**

PROFIT BY AIR, INC.

**Saluda a la Fraternidad Phi Eta Mu
en su
Segundo Año de Motivación Fraternal
y les desea
toda clase de éxitos
en su
Convención.**

Rafael J. Nido

**Efectos de ferreteria
y materiales de
construcción**

**Carr. Núm. 2 Km. 16.2 - Hato Tejas, Bayamón, P.R.
Tel. 787-0266**

Somos parte importante de su vida.



El cemento, la cal y la Mezcla-Lista son elementos esenciales en la construcción de las modernas casas que hoy disfrutan las familias puertorriqueñas. Y hasta las bolsas de papel que recibe en sus compras diarias son parte importante de una vida moderna y más cómoda. Todos estos son productos de la Puerto Rican Cement, hechos aquí en nuestra isla.

Nuestra compañía se preocupa de que la calidad y excelencia que ha logrado en todos sus productos estén siempre a su servicio y formen parte de su vida, una vida moderna llena de comodidades.

PUERTO RICAN CEMENT CO., INC.
Excelencia en calidad lograda con la experiencia.

Oficinas Ejecutivas, Edificio Chase Manhattan Bldg. Haro Hwy., P. R. 764-6000
St. Regis Paper & Bag Corp. 842-2210 Fábrica de Ponce 842-3000 Productos Especiales 763-9000 Fábrica de San Juan 763-3000

Cortesía
de

Cristalería Ramirez

**SAGRADO CORAZON NUM. 603
SANTURCE, PUERTO RICO
TEL. 722-4388**

TEATRO I SARESA



**CALLE 12 NUM. 1118 - CAPARRA TERRACE
LAS MEJORES PELICULAS EN EL MEJOR TEATRO
TEL. 782-2761**

GONZALEZ PADIN ES...

- o Calidad
- o Tradición
- o Prestigio
- o Famosas Marcas

Cuando vaya de compras visite a

GONZALEZ PADIN

SAN JUAN

PLAZA LAS AMERICAS

SANTURCE

Aceptamos tarjetas de crédito
Bankamericard, Mastercharge
y Padín revolving charge.



CREME AUTO PARTS, INC.

Especialidad en Piezas y Carrocería FORD
DE TODO PARA SU AUTO FORD.



- ◆ BUMPER
- ◆ GUARDALODO
- ◆ PUERTAS
- ◆ BONETES
- ◆ PARRILLA

783-7045
783-9522

AUTO BODY PARTS



Ave. Central 1201 - 1203 Esq. Constitución, Caparra Terrace



CARIBBEAN WHOLESALS & SERVICE CORP.

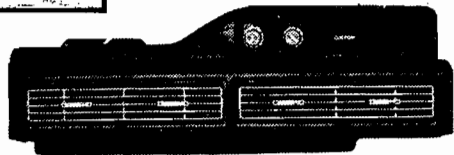

ACONDICIONADORES DE AIRE PARA AUTOS MARCA
VORNADO - MARK IV - NORDIC - A-R-A-

Acceptamos:
BANKAMERICARD
MASTER CHARGE
DINERS' CLUB
AMERICAN
EXPRESS

VENTAS
SERVICIO
GARANTIA

LA LINEA MAS COMPLETA EN:

- RADIOS AM-FM-STEREO - STEREO TAPE PLAYERS
- COMPONENTES DE ALTA FIDELIDAD CUADROFONICOS (Cuatro -Canales por Separado) DE LA INSUPERABLE MARCA "Automatic" (AR)
- ALARMAS PARA AUTOS - SENS-O-MATIC
- VENSHADES PARA AUTOS Y CAMIONES
- EQUIPOS SONOROS (Alta Parlantes) PARA TODO USO

BAYAMON -Carr. 2 Km. 12.2
Entrada Urb. Hnas. Dávila Tel. 785-8375
PUERTO NUEVO - Ave. F.D. Roosevelt 1237 Tel. 782-2723
CAGUAS - Carr. 1 Km. 30 FTe. A Res. Bairoa Tel. 744-6211
PONCE - Calle Villa Esq. Lucas Amadeo Tels. 843-1848
843-1748

LE INSTALAMOS SU AIRE COMO DE FABRICA

Grand Corsair

UN TESORO EN VENTANAS

Parada 15
Llanos Tuna
Tel. 851-1404

Cabo Rojo
Puerto Rico
P.O. Box 18

Cortesía de La

"Casa Rivera" de Alfredo M. Rivera

Calle Muñoz Rivera Núm. 55
Cabo Rojo, P.R.

Garaje Wiscovitch

DE PERFECTO RODRIGUEZ CABASSA
Servicio de Mecánica en Genral - Piezas y Accesorios

Tels. 851-1380
851-1666

Box 683
Cabo Rojo, P.R.

Sanabria's Store

COMERCIANTES IMPORTADORES
Calle Barbosa Num. 44 Box 154
CABO ROJO, P. R. 00623

CABALLEROS DAMAS

- Camisas Jayson
- Camisas Lee
- Ropa Interior Kayser
- Ropa Interior Van Realte
- Ropa Interior
- Balbizon



CLOTHES



Courtesy of

Alfredo Heres González

CIVIL AND SANITARY ENGINEER

GARCIA COMMERCIAL BLDG.
SANTURCE, P. R. 00908

P. O. BOX 13455
TELEPHONE: 723-1091

TRISTANI RUBBER INDUSTRIES, INC.

Manufactureros de la Goma más fuerte
para la mejor vida de sus neumáticos.

**GPO Box 4721, San Juan
Puerto Rico 00936**

**Tels. 723-1450
722-2260**

Cortesía del
Fraterno
HECTOR PERALES

Cortesía
W. CAANEN MASONRY CONTRACTORS, INC.
Tel. 784-2616

THE MAN

Ropa fina para el caballero
elegante y el joven moderno con
las más famosas marcas como:

Eagle
Piel Cardam
Jayson
D'Orsay
Camp

Excello
Camp
Palm Beach.

Fraternos 10 % des.



MEN'S QUALITY SHOPS

APARTADO 1842

OLD SAN JUAN, P. R. 00903

Saludos de un Amigo
Felicitas a los Phi Eta's en
su Convención Anual.

Cortesía de

ALMACENES DE CALZADO
Las Tres RRR

AVENIDA BORINQUEN 2230 - SANTURCE, P.R.

Farmacia El Centro

CONDOMINIO EL CENTRO No. 2

Loaiza Cordero Esq. Muñoz Rivera,
Hato Rey, P. R.

(FRENTE A LA GRAN VIA)
TEL. 766-9617

Cortesía de:

PUNTA LAS MARIAS
SERVICE STATION

Intersección Calles Laurel y Loíza
Punta Las Marías, Santurce, P.R.

*Fine
Arts*



*The Hallmark of Distinction
in Fine Table Appointments*

Cortesía de:

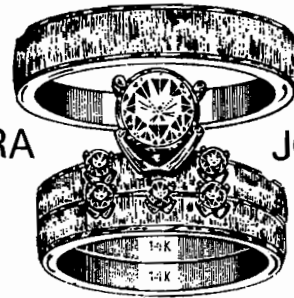

TIARA

JOYEROS

Ave. Muñoz Rivera Núm. 422

Hato Rey, P.R.
TEL. 766-5714

Cortesía de:

Funeraria Cáseres

DE CABO ROJO

Servicio de noche y de día
dentro y fuera de Puerto Rico.
Servicio de Camas de posición
Oxígeno y Ambulancia.
Embalsamadora Profesional
atendido por sus propios dueños los
Esposos Cáseres

Tels. 851-1861 - 851-1585
Calle Salvador Brau Núm. 62
Cabo Rojo, P.R.

CORTESIA DE



Hato Rey OPTICAL

Cortesía

First National City Bank



Sucursales Plaza Colón y Playa
Mayagüez, P.R.
Miembro Federal Deposit Insurance
Corporation

Cortesía de

AGENCIAS BITHORN, INC

Almacén Raul Asencio

Comerciante - Importador

VENTAS DE PROVISIONES
EN GENERAL Y AL POR MAYOR.

CARBONEL NUM. 48,
CABO ROJO, PUERTO RICO

Cortesía de:

OTTO Y MARIA ADELA ARROYO

Fcia. San Miguel
Cabo Rojo, P.R.

OFFICE PHONE 767-7171
HOME PHONE 767-4118

EDMUNDO DISDIER

DR. JOSE F. (Fepi) GONZALEZ PABON- ALPHA, 1968

PSICOLOGO CLINICO NIÑOS Y ADULTOS

Avenida Ponce de León 306
Oficina 302
Hato Rey, Puerto Rico 00918

767-4220
Horas de Oficina
Por Cita Previa

MEMBER
1971



AGENT
JEFFERSON STANDARD LIFE
INSURANCE COMPANY
G.P.O. BOX 3725
SAN JUAN, P. R. 00936

CORTESIA
DE

ING. REINALDO COBOS LICCIA
Beta 1946

Cortesía de:

TEL. 851-1059

Cabo Rojo, P.R.

DR. DIXON RAMIREZ
Médico Cirujano

Horas Oficina
11:00 - 1:00 A.M.
2:00 - 6:00 P.M.

CORTESIA DE
UN AMIGO

CORTESIA DR. J. RAMOS-USERO

En Puerto Rico

PONTIAC

quiere decir
YUYO CARRASQUILLO



Yuyo Carrasquillo es:

- VENTURA II
- LE MANS
- CATALINA
- BONNEVILLE
- GRAND PRIX
- GRAND VILLE

y todo lo que es Pontiac en Puerto Rico.

Yuyo Carrasquillo, Inc.

Muñoz Rivera 1005
Río Piedras, P.R. Tel. 767-6756

Caguas
Salida para Cayey
Caguas, P.R. Tel. 743-4702



Fincas Venta

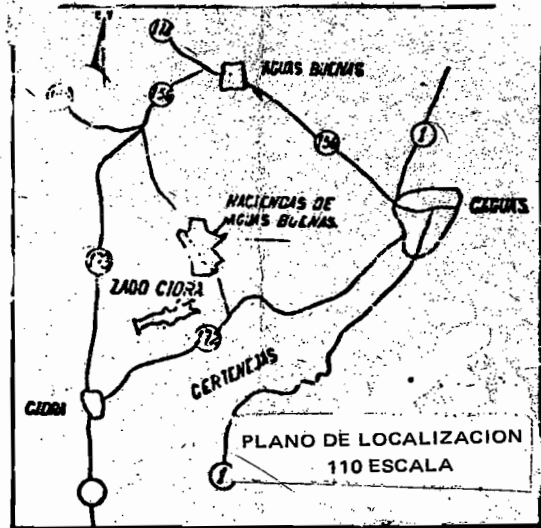

FINCAS DE 5 CUERDAS a 7 minutos de Caguas en la nueva ruta panorámica 172. Vista del mar y del lago de Cidra. Excelente vegetación y topografía a una elevación de 1500 pies. Precios fluctúan entre \$2,750 a \$4,750 por cuerda. Visítenos en las fincas los domingos de 9AM a 5PM o haga cita en el 764-3104 por el día o de noche en el 789-2631, 789-4167. VISITE NUESTRA OFICINA EN 418 Muñoz Rivera. Hato Rev

FINANCIAMIENTO 10 AÑOS

Cortesía

de

PUERTO RICAN

AMERICAN

INSURANCE

COMPANY

Cortesía de

LESTER TORO LUCCHETTI & SON, INC.

Agentes y Distribuidores

en Materiales de Plomería e Industriales

PONCE

Calle Roosevelt
Núm. 107
Tel. 843-3205

SAN JUAN

Urb. Ind. El Comandante
Carolina
Tel. 769-7240

CORTESIA DE:

Delia's Boutique, Inc.



Avenida Muñoz Rivera Núm. 984
Río Piedras, Puerto Rico 00927
Tel. 767-1216

Aceptamos: Master Charge
Bankamericard
y
American Express

Un saludo cordial a
todos sus hermanos

Phi Eta Mu

del Past-President,

Lcdo. Luis Domingo (Pinto) Miranda

en ocasión de la celebración de la
Cuadragésimanovena Convención
de

Nuestra Fraternidad.

Cortesía
de

HATO REY COMMERCIAL, Inc.

De todo para la Ebanistería, Carpintería y Decoración"

AVENIDA MUÑOZ RIVERA 1121-1125
RIO PIEDRAS, P.R.
TELS. 766-5051
766-3386
764-8342

Cortesía de

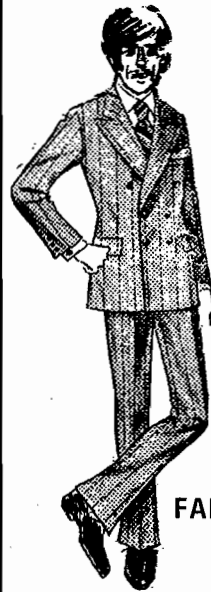

Gorbea, Pérez, Morell.

FABRICANTES DE TRAJES FINOS
PARA CABALLEROS

867- Muñoz Rivera Ave.
Río Piedras, P.R.



L' Boutique

AGUEYBANA 420 (Marginal)
 AVE. MUÑOZ RIVERA, HATO REY, P.R. 00918
 (Frente Edif. Midtown)

Tel. 765-1751

INTERNATIONAL

MUSIC

CORPORATION

1652 AVE. FERNANDEZ JUNCOS
 PADA. 24, SANTURCE, PUERTO RICO 00909
 TELS. 724-2702 - 722-2436

PIANOS * ORGANOS

AMPLIAS FACILIDADES DE PAGO
 VARIEDAD DE MARCAS, ESTILOS Y COLORES
 A LOS MEJORES PRECIOS DEL MERCADO.

Cortesía
 de

DORASOL LABORATORIES



Calle Calaf Esq. Federico Costa
 Tres Monjitas, Hato Rey

G.P.O. BOX 3906
 SAN JUAN, P.R. 00936

TELEFONOS:
 765-6310
 766-2280

Cortesía de:

Miramar

Development

Corporation

AVENIDA BORINQUEN 2230
 SANTURCE, PUERTO RICO 00916

Cortesía de

SAN MIGUEL

& COMPAÑIA, INC.

Apartado de Correos G.P.O. 4348
San Juan, Puerto Rico 00936
Tels.: 722-0130 - 722-0139



**Distribuidores de maquinaria
de Construcción, Industrial y Agrícola**

■ **VINCULADOS A LA ECONOMIA DE
PUERTO RICO DESDE 1880**

SILVIO IGLESIAS TAPES

ESPECIALIDAD EN
CARTRIDGES 8 CANALES

BOCINAS - CASSETTES -

MAQUINAS GRABADORAS

**MAQUINAS TOCACINTAS PARA
AUTOS Y EL HOGAR.**

Ave. Muñoz Rivera
Esq. Padre Las Casas 104,
Pda. 31, Hato Rey, P.R.

Ave. Lomas Verdes I-C-29
Úrb. Royal Palm Bayamón,
Tel. 764-6809

Cortesía
de

El Toro Electric Corp.

BOX 3107
PONCE, P.R. - (809) 843-5080

TEL. 765-8213



Viajes Galiana

RAMON GALIANA

AGUEYBANA 422, HATO REY, PUERTO RICO 00918

COMAS SERVICE CENTER

Importador, Detallista
Piezas Legítimas
de Jorge Comas

Tel. 851-1195

P.O. Box 538

Cabo Rojo, P.R.

Tienda Marisol

Calle Barbosa Núm. 40
Cabo Rojo, P.R.

DE TODO PARA LA DAMA Y EL NIÑO
USE NUESTRO LAY AWAY PLAN
"Baratillo Todo El Año"

Mucho éxito a
todos los de La Fraternidad
PHI ETA MU
de parte de los empleados
y gerencia de la A.T.I.
Caribe, Inc.
(Antes)
Cabo Rojo Mfg. Corp.)

FLORISTERIA ALI LUZ

Ruiz Belvis Esquina Brau
Tel. 851-1320 (Día y noche)

Flores naturales y artificiales
Bizcochos de bodas y cumpleaños
Trajes de boda para venta y alquiler.

Cabo Rojo, P.R.



Cortesía
de:

PHARMACAL
of P.R. Inc.

P.O. Box 41
Hato Rey, Puerto Rico 00919

Cortesía de:

LA IMPERIAL

1016 Ponce de León
Río Piedras, Puerto Rico

Cortesía de:

Carnicería LA GLORIA

CORTESIA DE

SUNLAND BISCUIT CO.

Hato Rey, P.R.

ALTOR, INC.

**ROTULOS PLASTICOS - NEON
GOLD LEAF
VACUM AND PRESSURE FORMED
FORMED - CUT & FABRICATED LETTERS
INDUSTRIAL PARTS**

**G.P.O. BOX 124
SAN JUAN, P.R. 00936**

AGENCIA DE VIAJES

DEL VALLE

**AVE. DOMENECH NUM. 226 ESQ. DE HOSTOS
BALDRICH, HATO REY**

Caribe Professional Ins. Agency

Insurance & Bonding

**G.P.O. Box Núm. 3832
San Juan, P.R. 00936
Phone (809) 765-0900**

**Pida información sobre
nuestro programa de Packages,
Arrieta, Franca E. Fraga**

CORTESIA DE:

**Octavio
Martínez
Men's
Wear**

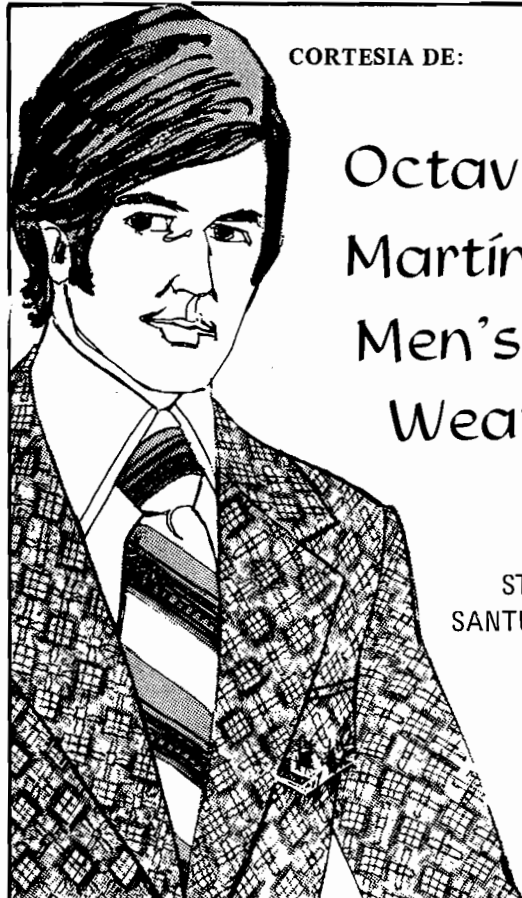

**STOP 22
SANTURCE, P.R.**

SP BLASTERS A N JUAN

CONTRATISTAS
DINAMITEO AD-HOC
TEL. 765-1686



SERVICIO PARA TODA CLASE DE FIESTAS

- *ENTREMESES
- *BEBIDAS
- *BUFFET
- *ALQUILER DE EQUIPO
- *COMIDA POR LIBRAS PARA LLEVAR
- *TODA CLASE DE ENTREMESES FRIOS Y CALIENTES

MIENTRAS USTED ATIENDE A SUS INVITADOS
DALILA'S CATERING LE SIRVE.

Ave. CENTRAL - 1006 Tel. 783-2951
PUERTO NUEVO

Candidatas a Sra. y Srta.

PHI ETA MU



SRTA. ELSITA MAGRANER
Srta. Beta



SRTA. MARY ANN FOURNIER
Srta. Tau 1972



SRTA. AILSA ASCORBE
Srta. Omicrón



**SRTA. OLGA IVETTE
LOPEZ SAENZ**
Capítulo Rafael Pérez Balzac



SRA. SARA RAMIREZ DE JUSTINIANO
Sra. Beta

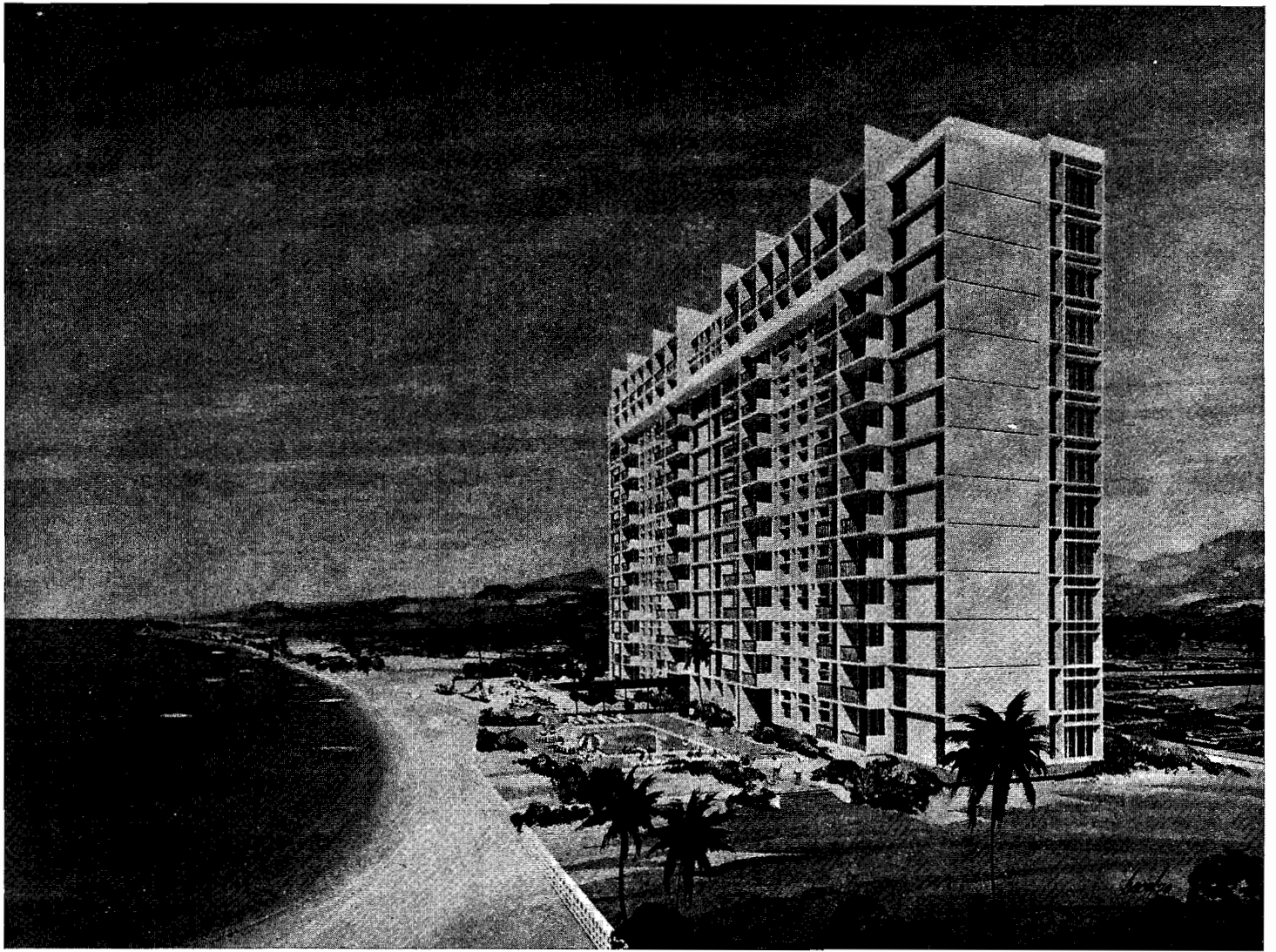

En la Costa Sur de Puerto Rico descubra La Playa Santa del Caribe. Frente a esta fabulosa playa, se levanta ahora un impresionante condominio de 12 pisos ofreciendo todas las comodidades de la vida moderna, piscina y grandes facilidades recreativas. Hay apartamentos de 1, 2 y 3 dormitorios, todos mirando al mar. Para los amantes de la naturaleza, la tranquilidad y las bellezas de nuestra tierra, éste rincón del paraíso enclavado en el Mar Caribe será un increíble descubrimiento.

Este fin de semana venga con toda la familia a La Playa Santa. Una vez en el expreso de Ponce a Mayaguez (Carr. No. 2) doble por la carretera 116 camino hacia La Parguera y entre por la Central Guánica en el poblado de Ensenada (Carr. No. 325) Siga las flechas direccionales... y visite la oficina de venta a la entrada del proyecto.

CONDOMINIO



La
PLAYA
SANTA
DEL CARIBE

CORTESIA DE

READY MIX CONCRETE, INC.

CAROLINA, PUERTO RICO.

Cortesía

de

Automatic Vending Service, Inc.

MAQUINAS VENDEDORAS DE CIGARRILLOS



PUBLICIDAD
siboney

An agency with
*Latin soul and
American
know how

P. O. Box 6261, Loiza Station
Santurce, Puerto Rico 00914
Telex - 345-3161
Tel. 791-3500 Area Code 809

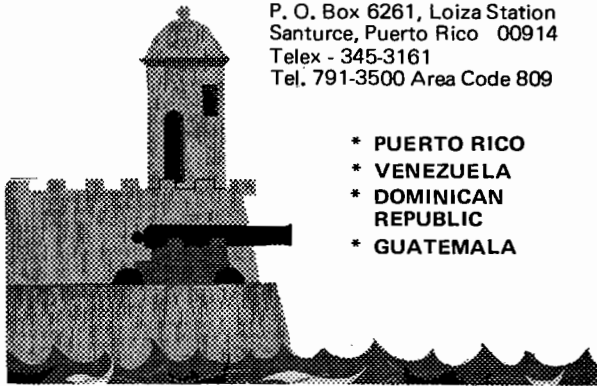

- * PUERTO RICO
- * VENEZUELA
- * DOMINICAN
REPUBLIC
- * GUATEMALA

**SALTE,
SALTE DE LA
COLA**



TITANIUM

El metal que ha ido
a la luna
ahora en el filo de **Personna**.



COLT

el Dodge Japonés es un tiro!

**TODO LO GRANDE DE UN DODGE
EN UN CARRO PEQUEÑO**



65 DE INFANTERIA KM. 3.6, RIO PIEDRAS
CARR. MILITAR NO. 2, KM. 13.9, HATO TEJAS
SALIDA PARA ARROYO, GUAYAMA

Y SUS DEALERS
AUTORIZADOS
EN TODA LA ISLA

CALIDAD DODGE CON LA GARANTIA Y EL SERVICIO DE BORICUA MOTORS

F & F DISTRIBUTOR INC.

VENTA AL POR MAYOR Y AL DETAL
DE GOMAS PARA TODO TIPO DE AUTOMOVIL

Atendido por su propio dueño William Rivera

Calle Alcazar 901
Villa Granada R.P.

Tel. 764-1492

THE MAN

Ropa fina para el caballero
elegante y el joven moderno con
las más famosas marcas como:

Eagle
Pier Cardin
Jayson
D'Orsay
Camp

Excello
Camp
Palm Beach.

Fraternos 10 % des.

Cortesía de

Mueblería NYDIA

donde Rohel Pascual
le espera con el
mueble soñado al alcance
de su bolsillo.

PONCE CLINICAL LABORATORY
H. DEFILLO DE FRANCESCHINI — M. VIVAS COLON
B. S. M. T. (A. S. C. P.)

EDIFICIO SUAREZ (Altos)
CALLE MARGINAL
LA RAMBLA

TELEFONO 843-5768
PONCE, P. R. - 00731

Cortesía
Juan A. Castro Barnés M.D.
Beta 1953

PHILLIP'S MEN'S STORE

Marvesa Building
La Rambla, Ponce, P.R.

Camisas Jayson
Pantalones Champion

"Lo mejor para caballeros que saben
vestir elegante".

REAL HERMANOS, INC.

El Surtido de Efectos
y Muebles de Oficina

Más Completo en Puerto Rico
DISTRIBUIDORES DE:
Máquinas de escribir OLYMPIA

Mimeógrafos

BOHN REX-ROTARY
Sumadoras y Calculadoras

OLYMPIA

Calculadora electrónica

OLYMPIA

Compaginadoras

LINDARC

Duplicadoras de alcohol

OLD TOWN

Ponce de León Núm. 555

Hato Rey, P.R. —Tel. 765-1490

Tanca Núm. 250, San Juan, P.R.

Teléfono 724-1822

REAL OFICINA, INC.

Carretera Militar Núm. 2, Km. 11.7

Bayamón, P.R. —Tel. 785-3310

Cosas sueltas del Beta...

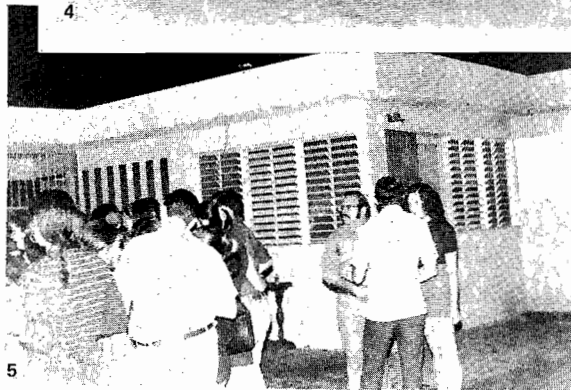
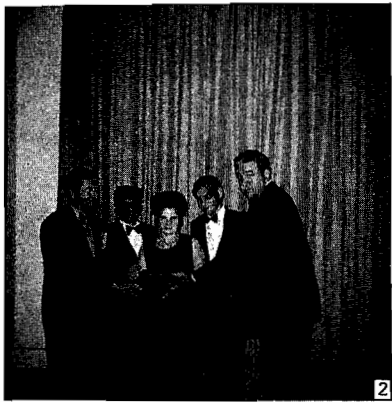
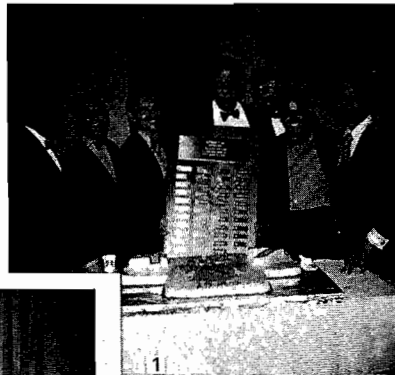

1. Placa en reconocimiento a los pasados cancilleres del capítulo Beta.
2. Placa en reconocimiento a Carlos Justiniano.
3. "Dora Tula" cortando la "cinta" en la apertura de la restauración de la casita del Beta.
4. Cantando la Farola en la Isla de ratones. Estaban hasta la pata.
5. Una de las noches en que nuestra casa se engalanó con una visita ¿inesperada?
6. Frateros del Beta disfrutando de un smoker.
7. Franqui, Mi tito te cree los paquetes tuyos.

MANDRY & FINGERHUT, INC.

Insurance

Tel. 842-4130

Marvesa Building
La Rambla

P.O. Box 1131
Ponce, P.R.

MARY-LYAN

Fabricante Ropa de Niña

Calle Lodi Núm. 601
Villa Capri Río Piedras, P.R.

JG

Empresas
JIMENEZ GUEVARA

PARANA 1657 · PARADISE HILLS · RIO PIEDRAS
767-2035 — 767-4130 — 764-2534

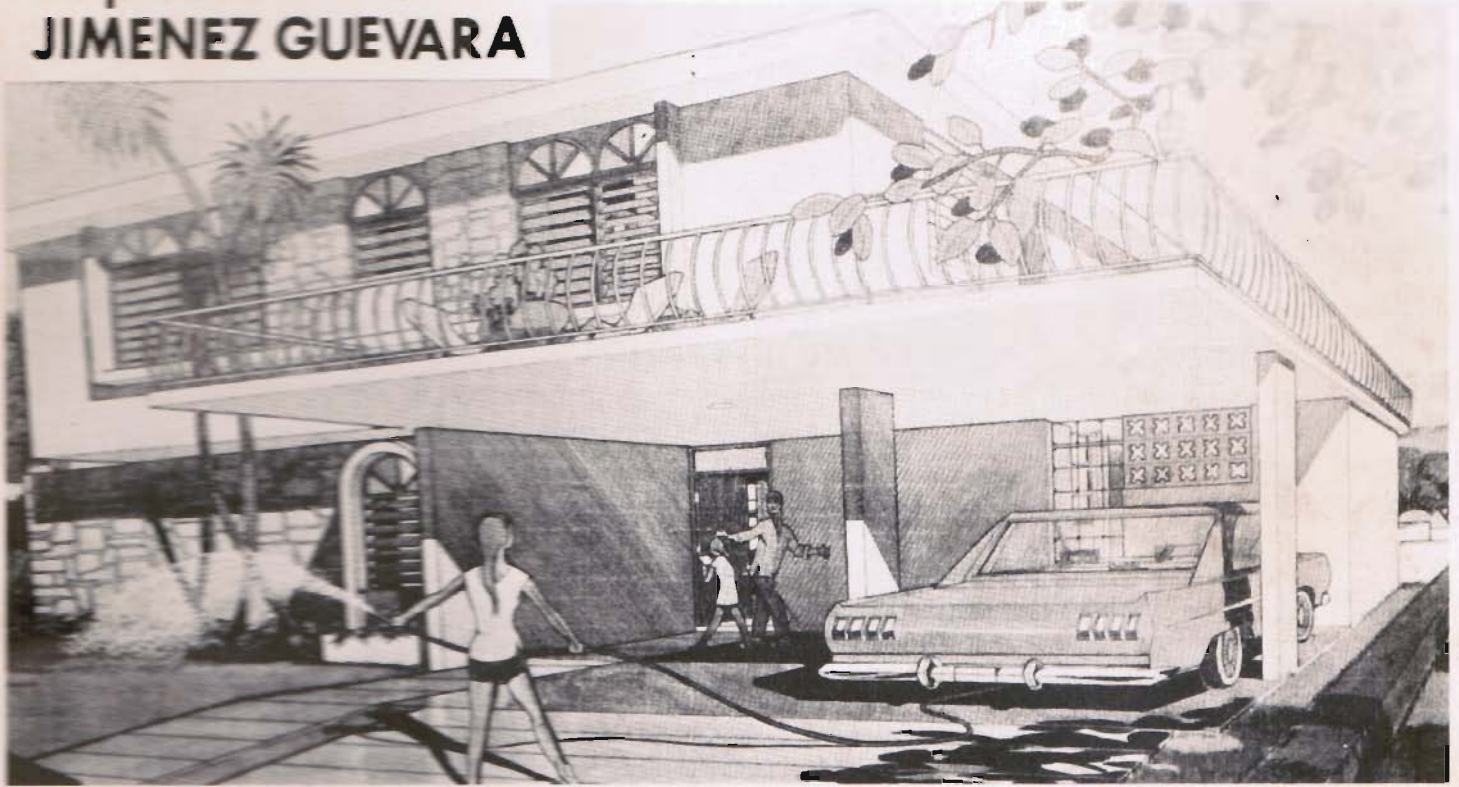

MANSIONES DE RIO PIEDRAS

CARACTERISTICAS

MODELO J-1

The Executive



THE EXECUTIVE



